Zap 63

MAGAZINE
CORRECTEMENT
INCORRECT

#143 Décembre 2015
Mensuel non-payant

Ecole Universitaire de Man

Associer l'excellence universitaire aux

Comptabilité-Finance, Logistique, Management et Marketing

Des formations adaptées au monde professionnel.

Une insertion professionnelle immédiate et qualifiée

11 Masters

7 Licences Pro.

Une collaboration étroite avec le monde des entreprises, stages, alternance ...

25
Accords avec des universités étrangères

2500
Étudiants

Un bâtiment historique entièrement rénové en plein centre-ville (Jaude)
Un environnement 100% numérique
Une salle dédiée aux marchés financiers,
Une salle dédiée à l'enseignement à distance
Des amphis aux équipements ultramodernes

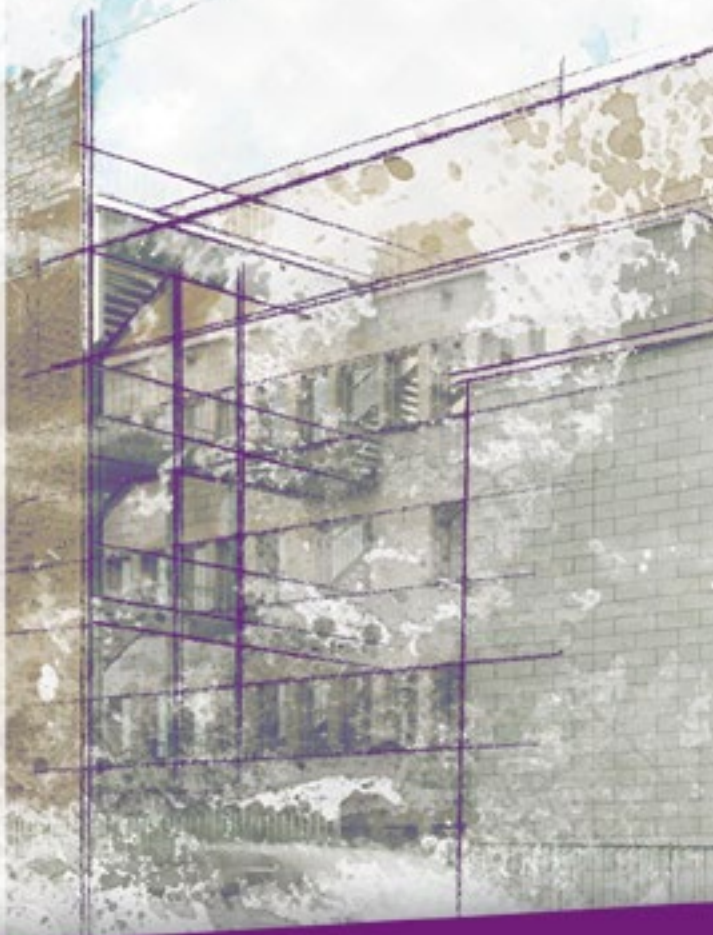

11 boulevard Charles de Gaulle - 63000 Clermont-Ferrand

management.u-clermont1.fr

agement - IAE Auvergne

atouts des grandes écoles

1ère

Université française pour l'insertion professionnelle des masters en 2014
(domaine droit économie Gestion)

2ème

Université française pour la réussite en masters en 2015
(domaine droit économie Gestion)

UdA | Université d'Auvergne

IAE AUVERGNE
École Universitaire de Management

NISSAN

Innovation that excites

zero Emission

NISSAN LEAF, LA FAMILIALE 100 % ÉLECTRIQUE.

MAINTENANT JUSQU'À 250 KM D'AUTONOMIE.(1)

À PARTIR DE

169 € / MOIS(2)

SANS APPORT - BATTERIE INCLUSE

sous condition de reprise et bonus écologique de 6 300 € déduit

NISSAN LEADER MONDIAL
DES VÉHICULES 100 % ÉLECTRIQUES.
REJOIGNEZ LE COURANT.

Nissan, partenaire de la Conférence de Paris (COP21).

YOU + NISSAN**

NOTRE PROMESSE. VOTRE EXPÉRIENCE.

+ Véhicule de remplacement gratuit.
+ Entretien Nissan au meilleur prix.
+ Nissan assistance gratuite illimitée.
+ Diagnostic systématique offert.

Contactez-nous 24h/24, 7j/7 :
En France 0805 11 22 33
De l'étranger +33 (0)1 72 67 69 14

Pour plus d'informations, rendez-vous sur **nissan.fr/**

Innover autrement. *Zéro émission de CO_2 à l'utilisation, hors pièces d'usure. **Dans cadre opérations d'entretien : **Conditions sur nissan.fr/promesse-client** (1) Autonomie cycle NEDC pour une Nissan LEAF 2016 30 kWh, en cours d'homologation, détails sur nissan.fr/cycle-NEDC (2) Exemple pour une Nissan LEAF 2016 Visia 24 kWh (autonomie jusqu'à 199 km) avec batterie, kilométrage maximum 37 500 km. Restitution du véhicule chez votre concessionnaire en fin de contrat avec paiement des frais de remise à l'état standard et des km supplémentaires. Premier loyer de 10 000 € (dont 6 300 € de bonus écologique, et prime à la conversion de 3 700 € pour la destruction d'un véhicule diesel immatriculé avant le 1er janvier 2001, applicables sous réserve de modification de la réglementation et d'éligibilité à ces avantages) et 36 loyers de 169 €. **Modèle présenté** : Nissan LEAF 2016 Tekna 30 kWh en Location Longue Durée avec un 1er loyer majoré de 10 000 € et 36 loyers de **297 €**. Sous réserve d'acceptation par Diac RCS Bobigny 702 002 221. Offre réservée aux particuliers, non cumulable avec d'autres offres, valable jusqu'au 31/12/2015 chez les Concessionnaires participants. NISSAN WEST EUROPE SAS au capital de 5 610 475 € - RCS Versailles B 699 809 174 - Parc d'Affaires du Val Saint-Quentin - 2, rue René Caudron - CS 10213 - 78961 Voisins-le-Bretonneux Cedex.

BONY AUTOMOBILES

NISSAN MONTLUÇON - 26 rue de Pasquis — 04 70 03 58 00
NISSAN MOULINS - 130 Rte de Paris - Avermes — 04 70 20 06 17
NISSAN VICHY - 44 Bd Lafaure - Cusset — 04 70 98 54 36
NISSAN CLERMONT-FD - 8 Rue L. Bleriot — 04 73 90 96 96

bonyautomobiles.com

Sarl Zap éditions
Place de Jaude - 3, rue Alluard
63000 Clermont-Ferrand

Directeur de la publication
Franck Dumas

Maquette
Mediafix.net

Photographies
FD

Rédacteurs
FD, Bénédicte Parmentier, Bruno Juffin

Réalisation publicitaire
Jean-Marie Pilon

Direction commerciale
Bénédicte Parmentier

Régie Pub
Céline Nappey : 06 38 81 87 55
Virginia Barbalat : 06 75 15 34 69

Impression
Imprimerie Drouin

Imprimé à 18 000 exemplaires
Dépôt légal : décembre 2015
ISSN 16383168

SOMMAIRE

№143

MYZAP

06 Niouzes
07 Morts débiles
08 Keskonfé ?
09 Playlist
10 Interviews
50 Mode de rue
78 Raoul

STYLE DE VIE

17 Bons plans
18 Sport
20 Rétrospective
24 Humeurs
26 Carnet d'adresses
31 Noël !

CULTURE

52 Culture
68 Musique
69 Cinéma

SORTIR

72 Agenda
76 Guide

Auvergne Nouveau Monde

Rejoignez-nous sur **www.myzap.fr** + + +
Contactez-nous sur **contact@myzap.fr**

Pour résister à la barbarie obscurantiste continuons à écouter de la musique, à boire des coups en terrasse, à embrasser les filles dans la rue, à rire de tout, à danser, à jouer au foot, à respecter l'autre sans se renier... Même pas peur !

REPÉRAGES

- **Aigue Marine**, nouvelle boutique de pierres, dédiée à l'univers minéral, 14 place de la Victoire.
- L'excellent chausseur **Tout le monde en parle** a déménagé au 39 rue de l'Hôtel de Ville à Riom
- **La Toile** : nouveau resto et bar à vins, 40 avenue Lavoisier, Aubière.
- **Au poivre d'âne** : nouveau resto, 4 Boulevard Robert Schuman, La Pardieu
- **L'art délice** : nouveau resto, 5 place de la Libération, Aubière.
- Les chaussures japonaise Furoshiki sont arrivées chez **Running Conseil,** 6 rue du Puits-Artésien.
- Incroyable mais vrai, le **kiosque à journaux** de la Place de Jaude a enfin l'électricité et du coup un appareil CB.

LES INSUS LE 12 MAI AU ZÉNITH

Après 3 concerts surprise à Paris, Lille et Lyon en septembre et octobre 2015, Les Insus (Jean-Louis Aubert, Louis Bertignac et Richard Kolinka) sont heureux d'annoncer leur première tournée. Ils seront au Zénith d'Auvergne le 12 mai 2016. La billetterie est ouverte.

© Brice Robert

RUBIK'S CUBE UN NOUVEAU RECORD ÉTABLI

Un Américain de 14 ans est devenu le nouveau champion du monde de Rubik's Cube. L'adolescent a réussi à résoudre le casse-tête en 4,9 secondes seulement. 4,9 secondes, c'est 34 centièmes de mieux que Collin Burns, son prédécesseur, qui a résolu le casse-tête en 5,25 secondes.

CONCERT DE NOËL

L'Orchestre d'Auvergne fête Noël en musique les jeudi 17 et vendredi 18 décembre à 20h30 à l'Opéra-Théâtre. La mezzo-soprano Karine Deshayes et l'Orchestre d'Auvergne au grand complet se retrouveront pour l'un des plus beaux cycles de chants d'amour de Wagner, les Wesendonck Lieder et quelques pages de Puccini et Respighi, Crisantemi et Il Tramonto. Les danses du film *Le Guépard* achèveront le concert sur une note cinématographique universelle.

© Aymeric Giraudel

LES INOUIS DU PRINTEMPS DE BOURGES

Le jury des Inouïs du Printemps de Bourges a rendu son verdict ! Et les sélectionnés sont **Youth Disorder** (rock / 63), **Adèle Coyo** (chanson / 15), **Odenix** (électro / 63), **Please Lose Battle** (math rock / 63) et **Super Parquet** (musiques trad électro / 63) que vous pourrez découvrir sur la grande scène de la Coopérative de Mai, le 29 janvier prochain.

DES PRÊTRES JUMEAUX CÉLÈBRENT LE MARIAGE DE JUMEAUX AVEC DES JUMELLES

Dilraj et Dilker, deux frères jumeaux, se sont mariés dans la pure tradition catholique indienne avec les sœurs jumelles Reema et Reena, bénis prêtres jumeaux Reji et Roji. À l'occasion de la cérémonie, les deux couples étaient vêtus des mêmes costumes et robes de mariée. Et chaque couple a aussi fait appel à des garçons et demoiselles d'honneur… jumeaux, habillés dans des tenues identiques. Étonnant, non ?

ELLE DÉCHIRE 1 MILLION D'EUROS

Une Autrichienne de 85 ans a tout fait pour ne pas laisser d'héritage à ses proches. Après avoir vidé ses deux comptes épargne, elle a réduit sa fortune en confettis en déchirant près d'un millions d'euros en petites coupures. C'est dans la chambre de sa maison de retraite que les restes de 950 000 euros en coupures de 100 et 500 euros ont été découverts, à la mort de l'octogénaire. Étonnant, non ?

CARNET ROSE

Bienvenue à Vitto et bravo à maman Laëtitia et papa Sébastien.

IMPROVERGNE AU PUY-DE-LA-LUNE

Les joyeux allumés d'Improvergne seront au Puy-de-la-Lune le 16 décembre à 20h30.

STAR WARS OU RETOUR VERS LE FUTUR ?

Le youtubeur « What's the mashup » vient de publier un croisement entre Star Wars et Retour ver le Futur très impressionnant. Les fans des deux sagas sont déjà conquis.
www.youtube.com/watch?v=NnKAcLURZvU

© Jonathan Rey

RECORD DU MONDE DE CRÉNEAU

Le créneau est la terreur des candidats à l'examen du permis de conduire. Ce n'est pas le cas d'Alastair Moffatt qui vient de battre le record du monde de «stationnement parallèle serré en marche arrière» lors de la journée du Guinness World Records. A bord d'une Austin Mini Cooper, le cascadeur d'origine anglaise s'est garé dans un espace de parking «avec une distance combinée de seulement 34 cm (13,38 pouces) entre sa voiture et les véhicules de devant et de derrière», a précisé le célèbre Livre Guinness des records sur son site Internet. Pour réussir cet exploit, Alastair Moffatt a effectué un demi-tour en marche et tiré son frein à main avant de s'insérer en un coup de volant dans la place très serrée sans toucher la moindre voiture.

FESTIVAL INTERNATIONAL DU COURT MÉTRAGE

La 38e édition du Festival International du Court Métrage de Clermont-Ferrand se tiendra du 5 au 13 février 2016.

MORTS DÉBILES

On n'est jamais mieux servi que par soi-même... Musa et son fils embauchèrent un incendiaire pour brûler leur sandwicherie et ainsi toucher la prime d'assurance. Après trois essais manqués, les propriétaires décidèrent de prendre les choses en main. Ils mirent de l'essence dans tout le restaurant puis s'accordèrent une pause bien méritée, et s'allumèrent une cigarette... L'explosion du gaz les souffla sur place...

†

Michael Anderson Godwin était condamné à la chaise électrique mais fut grâcié. Il réparait sa télévision en prison, assis sur la cuvette métallique des toilettes. En dénudant un fil avec les dents, il s'électrocuta.

†

La blonde attitude... Karen, 20 ans, avait besoin d'argent. Elle fut assassinée par le propriétaire d'un motel à Lake City en Floride. Elle avait essayé de le braquer à l'aide d'une tronçonneuse électrique qui n'était même pas branchée...

†

Thurston Poole était parti à la pêche à la grenouille et rentrait de nuit en camionnette. Un fusible des phares sauta. N'en ayant pas de rechange, Poole remarqua qu'il avait exactement la taille d'une balle de calibre 22. Il en inséra donc une sous le tableau de bord et le phare fonctionna. Trente km plus loin, la balle – ayant sans doute chauffé – explosa et se logea dans le testicule droit de Poole, qui lâcha le volant. Le véhicule se précipita contre l'arbre et l'homme mourut sur le coup.

†

Alex, 36 ans, a été assassiné par son épouse au moyen d'un vibromasseur de 30 centimètres de long. Madame en avait assez des pratiques sexuelles bizarres de son époux et, lors d'une « folle nuit d'amour », elle enfonça complètement le vibromasseur dans l'anus de son mari. Le mouvement rotatif du vibromasseur provoqua des lésions à plusieurs organes internes. Alex mourut quelques heures plus tard des suites d'une hémorragie interne.

†

KESKONFÉ EN DÉCEMBRE

Et toujours écouter du rock et danser, sur *Music Complete* de New Order par exemple, par plaisir, par résistance et parce qu'on ne va pas se laisser emmerder. • *40mn*

Faire un geste pour la planète • *30 mn*

Prendre de la hauteur, grimper en haut du Sancy ou du puy de Dôme et contempler le monde en s'aérant poumons et neurones. C'est beau, c'est là depuis la nuit des temps, nous l'avons reçu en héritage et c'est à nous d'en prendre soin. • *150 mn*

Le 21 c'est l'hiver... si vous êtes un oiseau vous êtes déjà parti au soleil petit veinard, si vous êtes une marmotte vous êtes blottie au chaud en hibernation... et si vous êtes un humain préparez doudoune, bottes, moufles et bonnet. • *40 min*

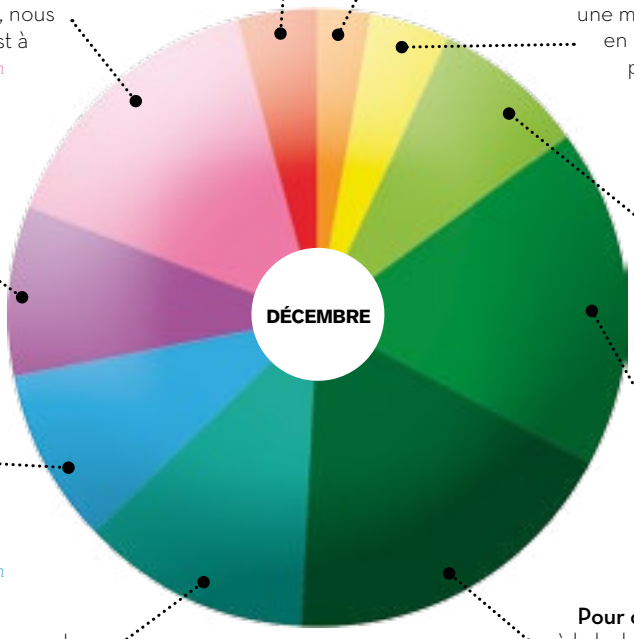

Pour préparer les festivités de fin d'année, un programme sérieux d'entrainement s'impose. Au choix : 30 mn d'exercice physique journalier alternant abdos et course...ou 90 mn d'apéro et tapas au moins 3 fois par semaine. • *90 mn*

Allez partager la fureur de vivre et l'amour du rock du chorégraphe Jean-Claude Gallotta avec sa nouvelle création *My Rock* à la Maison de la Culture le 15, 16 ou 17. • *80 mn*

Le 31 décembre à minuit souhaiter une bonne année 2016 aux gens qu'on aime, parce que les gens qu'on aime il faut leur dire souvent qu'on les aime. • *90min*

Noël = cadeaux = gros shopping = carte bleue = découvert = rendez-vous chez le banquier en janvier. • *180 mn*

Le 11 décembre on se laisser bercer par les chansons élégantes et la voix éraflée de Lou Doillon à la Coopé. • *120 mn*

Pour conjurer les barges obscurantistes à kalachnikov, la crise, les politiques qui se foutent de notre gueule, le monde qui part en sucette, faisons ripaille sans compter... • *180min*

© Huger Foote

PLAYLIST

ELVIS PERKINS

Il porte le prénom du Roi des chanteurs, est le fils d'Anthony Perkins, acteur holywoodien des plus troubles mort du SIDA, et de la photographe Berry Berenson, décédée dans un avion le 11 septembre 2001. Sa musique n'a donc rien à voir avec La Compagnie Créole. *I Aubade* nouvel album après six années de silence est donc solitaire, sombre et tortueux.
Il sera à La Coopé le 6 décembre.

Quel disque te fait craquer en ce moment ? Je suis au trois quarts de 2 mois de tournée en Europe et je n'ai pas eu le temps d'écouter beaucoup de musique. Nous avons souvent Kinsey en première partie et les chansons de son merveilleux première album *My Loneliest Debut* tournent souvent dans ma tête.

Meilleur album de tous les temps ? Pour moi un tel disque n'existe pas, vous ne pouvez pas en avoir un sans tous les autres. Mais un album qui pourrait être à la croisée des différents pôles que j'aime serait *Chants* de Ravi Shankar produit par Georges Harrison.

Premier disque acheté ? Le premier album de Tracy Chapman.

Le disque qui a changé ta vie ? Je pense que tous les disques, même ceux que l'on n'aime pas, changent notre vie d'une façon ou d'une autre. Dernièrement j'ai été bouleversé par *The Prophecy of the Eagle & the Condor* de Tito La Rosa.

À part toi, quel musicien aurais-tu aimé être ? Pourquoi ? Quand j'étais gamin j'aurais aimé être le guitar wizard suédois Yngwie Malmsteen. J'aimais la musique classique et les groupes métal des années 80. Il en était la parfaite fusion.

Que chantes-tu sous la douche ? Par tradition familiale, je ne chante pas sous la douche, je crie !

Ton morceau favori du samedi soir ? *Cesaria'* de Cesaria Evora.

Ton morceau favori du dimanche matin ? *'Elis & Tom'* d'Antonio Carlos Jobim & Elis Regina.

Librairie / Papeterie / Disques
Jeunesse / scolaire / Universitaire

LIBRAIRIE
LES VOLCANS
SCOP

Du 8 Décembre au 4 Janvier
Exposition, Sculptures et Photographies, Thierry Courtadon Patrick André , Espace « Le Patio »

Jeudi 10 Décembre 16h30 18h30
Rencontre-Dédicace avec Daniel Herrero pour le Livre, *Dictionnaire amoureux du Rugby.*

Vendredi 11 Décembre : 17h
Rencontre musicale avec Aurélien Morro and the Checkers, Blues , Espace « Le Patio »

Mercredi 16 Décembre : 15h
Rencontre-dédicace avec Borot, caricaturiste pour la BD, *La trilogie des Malfaisants.*

Samedi 19 Décembre : 14h30
Rencontre-dédicace avec 3 polars en Auvergne, Françoise Chapelon,Cécile Girolami et Laurent Léonard.

Samedi 19 Décembre : 15h
Rencontre -dédicace avec les photographes du livre, *Les plus belles photographies d' Auvergne*, Editions Page Centrale.

Pour connaître les autres animations
www.librairielesvolcans.com
Librairie Les Volcans
Tel : 04.73.43.66.75

PHILIPPE FAVIER

Apparu sur la scène artistique au début des années 80, Philippe Favier, né à Saint-Etienne en 1957, est un artiste virtuose qui occupe une place à part dans le monde de l'art contemporain. Finesse du dessin, des matières, minutie des figures, il se distingue par sa délicatesse, son ironie, son humour. Il expose à la Galerie Claire Gastaud jusqu'au 26 décembre 2015.

Quelle est votre idée du bonheur parfait ? Le vent qui s'engouffre sous la robe d'une femme qui sourit.

Quelle est votre plus grande peur ? Que la mort ait assez de temps pour me tutoyer.

Quelle est votre occupation favorite ? Imaginer que je suis en train de créer.

Quel est votre principal défaut ? De croire que ce que je fais aura du sens un jour.

Quel est le trait de caractère que vous détestez chez les autres ? Le dédain.

Quelle est pour vous la vertu la plus surévaluée ? La sincérité.

Quelle est ou fut votre plus grande folie ? De vouloir vivre dans un château.

Quelle est votre plus grande réussite ? D'être libre de créer tout les jours dans.... ce château.

Quel est votre plus grand regret ? Sans doute de ne pas avoir d'enfant.

À quelle occasion mentez-vous ? Quand on ne me pose pas de question.

Que détestez-vous le plus ? D'apercevoir le string d'une femme qui chine.

Quel talent aimeriez-vous avoir ? Aucun, le talent vous oblige à vivre contre nature.

Sous quelle forme aimeriez-vous revenir ? J'aimerais être l'écho d'un murmure amoureux.

Quelle est la qualité que vous préférez chez un homme ? Chez une femme ? Une sorte de grâce mixte...

Que demandez-vous à vos amis ? Qu'ils appellent avant de venir.

Quel est votre auteur préféré ? Votre musicien préféré ? Votre réalisateur préféré ? Proust, Bach, Wells... Je rigole !

Quel est votre héros de fiction favori ? Snoopy...

Quels sont vos héros dans la vraie vie ? Les prêtres bigames.

Comment aimeriez-vous mourir ? Si cela était encore possible j'aimerais pouvoir étaler ça sur la vie entière...

Quelle est votre devise ? C'est de Lacan : La concierge EST dans l'escalier.

SERGIO MOSCONA

Artiste argentin né et vivant à Buenos Aires, Sergio Moscona était à Riom pour le vernissage de sa très belle exposition *Fleurs Brisées*, à voir au Musée Mandet jusqu'au 20 mars 2016. L'occasion d'une rencontre avec cet artiste généreux et habité.

Votre actualité ? J'ai actuellement 2 expositions personnelles : l'une au Musée Mandet de Riom (jusqu'au 20 mars 2016) et l'autre à la Galerie Claire Corcia à Paris (jusqu'au 19 décembre 2015). J'ai également deux autres expositions qui se terminent, l'une à Bruxelles et l'autre à Budapest.

Décrivez-vous en 5 mots ? Travailleur, méthodique, enjoué, inquiet, passionné.

Votre disque préféré ? Cerati symphonique.

Votre film préféré ? Je regarde tous les types de films, du cinéma d'auteur aux grosses productions.

Votre livre préféré ? *Poésies Verticales* de Roberto Juarroz ou les œuvres complètes de Saki.

Votre œuvre préférée ? *Plato fuerte* de Romulo Maccio.

Confiez-nous un secret que vous n'avez jamais dit à personne ? Même si je n'ai pas l'intention de peindre une œuvre dans le style de Rembrandt par exemple, cela me perturbe de penser que je pourrais ne pas en avoir la capacité technique.

Quel est le meilleur conseil que vous ayez jamais reçu ? Le plus important, c'est moi, et non mon œuvre.

Quelle est votre friandise favorite ? Les bonbons à la mandarine.

Votre expression favorite ? « Je m'en fous ! »

Si vous n'étiez pas Sergio Moscona, qui seriez-vous ? J'ai toujours suivi mes passions. Je suis la construction de mes désirs. Je ne pourrais pas être quelqu'un d'autre.

Qu'est-ce qui vous tient éveillé la nuit ? Mes mauvaises actions ou celles des autres.

À quoi êtes-vous allergique ? À la stupidité.

Quelle est votre idée de l'enfer ? Vivre sans amour et sans pouvoir assurer les nécessités de base qui permettent de libérer l'esprit.

Du paradis ? Un cocktail de sensations où se mélangent le sentiment que crée le vent sur mon visage, les vibrations de la voix de la chanteuse Mercedes Sosa, le goût des clémentines, le franc sourire de ma compagne Isabel et le plaisir visuel que me procure une belle œuvre.

Avez-vous une sale manie ? Participer à plus d'une conversation à la fois.

AUTOPORTRAIT
PASCALE PICARD

Il y a 6 ans, la France et le Canada découvraient ce petit bout de femme originaire de Cap Rouge au Québec. Auteure-compositrice-interprète adepte d'un délicat folk-rock, elle a sorti 3 albums et récolté plusieurs « Félix », équivalents québécois de nos « Victoires ». Elle sera le 14 décembre à La Coopé pour nous présenter *All Things Pass*, son dernier bébé paru en juin.

Je me décris comme… Une femme québécoise de 33 ans.

Ma rencontre avec la musique a changé… Mon adolescence. Pendant cette période plus difficile, je me suis reconnue dans plusieurs paroles de chansons et je me suis sentie accompagnée. En plus, ma capacité à écrire des chansons m'a permis de canaliser mes émotions.

Quand je ne fais pas de la musique je… J'en écoute. Ou je fais de la course à pied, je lis, je fais la cuisine, je regarde des films et des séries télévisées.

La dernière fois que je me suis sentie embarrassée… Hier soir, quand j'ai servi une quiche aux poireaux maison à mon amoureux. Elle n'était pas très réussie.

La dernière fois que j'ai pleuré… Hier soir, après la quiche, en regardant le film *Still Alice*.

La dernière fois que j'ai ri… En répondant à la question précédente.

© Marc-André Mongrain

La dernière fois que j'ai été séduite… Je le suis régulièrement par différents artistes. Un de mes coups de cœur récent est le dernier album de The Do.

La dernière fois que j'ai eu peur… La fois où j'ai trouvé un raton laveur dans mon bac à ordures en allant y déposer un sac. J'ai crié tellement fort que j'ai terrorisé mes deux chats. Au moins, mon cri a assez fait peur au raton laveur pour qu'il ne revienne plus.

Le meilleur album que j'ai jamais écouté… Probablement l'album blanc des Beatles.

Le meilleur livre que j'ai jamais lu… J'ai lu tous les livres de Patrick Senecal. C'est un auteur québécois qui fait dans l'horreur et je l'adore.

Le meilleur film que j'ai jamais vu… C'est pas le meilleur film mais c'est sûrement un de mes préférés : *Napoleon Dynamite*.

Le meilleur concert que j'ai jamais vu… Il y en a bien sûr plusieurs, mais dans ceux que j'ai vus dernièrement, je dirais Beck. J'ai eu le chance de le voir dans une petite salle à Montréal et j'ai adoré son énergie.

Mon plus grand vice… Le sucre.

Ma friandise favorite… Le chocolat. Une de mes plus belles sorties de l'année a été au salon de thé Angelina à Paris. C'est sans aucun doute le meilleur chocolat chaud que j'ai bu de ma vie.

La chose la plus précieuse que je possède… Ma collection de casquettes. Elles n'ont pas de valeur monétaire, mais j'en suis maniaque. Personne d'autre que moi ne peut y toucher.

Le verre est à moitié vide ou à moitié plein… Je suis une personne démesurément optimiste. Je cherche toujours le bon côté des choses, la leçon à retenir, etc. J'en suis parfois fatiguante :) Le verre est donc souvent à moitié plein.

Mon plus grand regret… Je me trompe sûrement, mais vite comme ça, je n'en vois pas. J'essaie de faire de mon mieux chaque jour et ça me suffit. De cette manière, quand je regarde le passé, je me dis que j'ai fait de mon mieux avec ce que je savais à ce moment-là.

J'aimerais que l'on se rappelle de moi comme… Une bonne personne.

DIS-NOUS TOUT EN ROBE DE BÂTONNIER DE L'ORDRE
FRÉDÉRIC FRANCK

Il est né le 10 novembre 1974 à Beaumont et est Bâtonnier de l'Ordre du barreau de Clermont, qui regroupe 400 avocats, depuis le 1er janvier 2015. « Primus inter pares » (premier parmi ses pairs) de par sa fonction, il méritait sans besoin d'une longue plaidoirie, une interview zappienne.

Première robe d'avocat ? C'était en décembre 2000, lors de ma prestation de serment devant la Cour d'Appel.

La formation et le parcours qui t'ont conduit à la robe de Bâtonnier ? Bac Littéraire au lycée Blaise Pascal puis la Faculté de droit de Clermont-Ferrand.
J'avais intégré un DEA de Droit des Affaires et en parallèle obtenu le concours d'entrée à l'Ecole du Barreau. J'ai rapidement fait le choix de la formation professionnelle.
Une fois sorti de l'Ecole, j'ai fait mes premières armes dans un cabinet clermontois puis ai créé ma propre structure trois ans après avec mes associés actuels.
J'ai été élu membre du Conseil de l'Ordre en 2009, Secrétaire de l'Ordre pendant deux ans.
Désigné Dauphin au mois de juin 2014, j'ai été confirmé en ma qualité de Bâtonnier de l'Ordre des Avocats au mois de décembre 2014 avant de prendre mes fonctions au 1er janvier 2015

Meilleur moment de ta vie en robe de Bâtonnier ? À chaque fois que je porte ma robe, que ce soit pour défendre mes clients ou répondre aux attentes de mes confrères. C'est pour cela que j'ai fait ce métier et que j'ai été élu.

Pire moment de ta vie en robe de Bâtonnier ? Je n'en ai pas encore eu. Je préfère rester positif devant l'ampleur de la tâche.

Plus grand risque pris alors que tu portais ta robe de Bâtonnier ? Lors des mouvements de contestation qu'a connus notre profession, il y a quelques semaines.
Pendant ces périodes, il faut fédérer, consolider et répondre aux interrogations des confrères légitimement inquiets quant à l'avenir de leur métier.
Il faut croire que les choses ont été bien faites puisque la Chancellerie a revu sa copie.

Meilleur ami portant une robe d'avocat ou pas ? Mes amis tombent tous leur robe. C'est comme cela qu'on les reconnaît.

Album préféré ? Livre préféré ? Film préféré ? Œuvre préférée ? Je lis *Le Monde* tous les jours depuis 20 ans.
Je n'ai jamais porté aux nues un quelconque auteur, préférant me laisser bercer au fil des périodes.
Il en va de même de la musique.
Je ne perds pas de vue les albums qui figurent en bonne place dans ma playlist, comme les Beastie Boys, Daft Punk et les Stones.
Côté film, mes meilleurs souvenirs sont les westerns et œuvres de Sergio Leone que m'a fait découvrir mon père. Maintenant, je fais profiter mes fils de mon intérêt pour les films de science-fiction. Côté obscur bien évidemment !

Propos les plus drôles entendus lors d'une réunion d'hommes en robe d'avocat ? Voir, lors d'un procès d'assises, des parties civiles et autres témoins de plusieurs braquages sans violences soutenir l'accusé en indiquant que c'était « un mec bien ». Je ne suis pas sûr que le Président et Madame l'Avocat Général s'en soient encore remis. Avocats et magistrats étaient cachés derrière leurs codes, sourire aux lèvres.

Dernière soirée très arrosée en robe de Bâtonnier ? Il y a quelques jours, avec des confrères et amis. Le nombre de bouteilles ouvertes était inversement proportionnel au nombre de convives. Après, vous dire le nombre...

Être habillé en robe de Bâtonnier, pour la drague ça aide ? J'étais marié bien avant d'être Bâtonnier.

L'homme en robe d'avocat que tu admires le plus ? On peut difficilement admirer sans se comparer. Tous les hommes qui ont réussi à porter un combat vis-à-vis de la Justice et des Libertés méritent une attention particulière. En reprenant une biographie de Robert Badinter, je me suis aperçu que bon nombre de choses qu'il avait mises en place indépendamment de l'abolition de la peine de mort reste à ce jour très largement d'actualité. Il convient d'en prendre exemple.

Pire faute de goût quand on porte une robe de Bâtonnier ? Mettre un short et des tongs.

Ton plus grand rêve ? Donner au Barreau de Clermont-Ferrand, qui sera le 3e plus grand Barreau de la nouvelle région au 1er janvier 2016, les moyens de faciliter l'accès au droit pour tous les justiciables.

PANORAMIQUE DES DÔMES

Du 19 décembre au 3 janvier 2016

LES HIVERNALES

PATINOIRE

200 M² DE GLISSE

PROMENADES À PONEYS

BALADES COMMENTÉES, ATELIERS ET CONTES DE NOËL*

Rendez-vous au puy de Dôme
GRAND SITE DE FRANCE

Détails et horaires sur
www.panoramiquedesdomes.fr

*animations offertes par le Département du Puy-de-Dôme

Puy de Dôme

PUY-DE-DÔME
LE DÉPARTEMENT

DIS-NOUS TOUT EN TAILLEUR
AMANDINE FAYET

Les fans de la série *Dr House* ne le savent peut-être pas mais la canne dont le séduisant Hugh Laurie ne se sépare jamais est un pur produit auvergnat fabriqué à Orléat, à deux pas de Clermont, par une entreprise centenaire labellisée Entreprise du Patrimoine Vivant et lauréate du prix Stars et Métiers de la Banque Populaire du Massif Central : Les Cannes Fayet. Amandine Fayet, co-gérante de l'entreprise familiale, se confie à *Zap*.

Premier tailleur? Lorsque j'étais en stage en parfumerie pour mon école d'esthétique. Fallait être féminine !

La formation et le parcours qui t'ont conduit à porter chaque jour des tailleurs ? Aucune formation spécifique pour reprendre l'entreprise familiale... J'ai repris des cours d'anglais pour m'occuper principalement de l'export lors de mon arrivée dans l'entreprise en 2007.

Meilleur moment de ta vie en tailleur? J'adore les salons, les expositions où nous rencontrons nos clients. Parler de notre passion. Nous pouvons montrer nos pièces rares voir unique; c'est un régal et une fierté de montrer ce que l'on peut fabriquer dans notre atelier.

Pire moment de ta vie en tailleur ? Une exposition à Kaliningrad, plus de 30h de bus, pour exposer des pièces de luxe, dans un musée où rien n'était prévu.

Plus grand risque pris alors que tu portais un tailleur ? Démonter le stand après un salon... monter sur un escabeau, se pencher pour ranger les cannes dans les cartons...

Meilleure amie portant un tailleur ? Mes amies ne portent pas de tailleur.

Album préféré ? En ce moment, malheureusement, je ne choisis pas... ce sont les comptines enfantines !

Livre préféré ? Un roman de Guillaume Musso.

Œuvre d'art préférée ? J'aime la peinture, surtout Monet.

Film préféré ? Des films d'action... actuellement *Hunger Games*.

Propos les plus drôles tenus par une femme en tailleur ? Le spectacle entier de Christelle Chollet ! Un régal !!

Propos les plus tristes ? Il y a assez de moments tristes en ce moment...

Dernière soirée très arrosée en tailleur ? Si on est en tailleur, il vaut mieux ne pas « trop arroser » sait-on jamais... dans ce cas, prévoir une autre tenue.

Être habillée en tailleur, avec les hommes ça aide ? Je ne pense pas que ça aide, mais c'est plaisant d'être féminine...

La femme en tailleur que tu admires le plus ? Ma mère.

Ton QG à Clermont ? Mon QG est à Orléat, il s'agit de l'entreprise... mon second à Paris où nous avons ouvert une boutique de cannes, parapluies et ombrelles...dans le 9e arr.

Ton plus grand rêve ? Nager avec les orques en Norvège...

FONDATION D'ENTREPRISE BANQUE POPULAIRE

VOUS AVEZ DU TALENT, NOUS VOUS DONNONS L'ÉLAN !

FONDATION D'ENTREPRISE BANQUE POPULAIRE, L'EXPRESSION DU MÉCENAT DU RÉSEAU DES BANQUES POPULAIRES.

Animée par l'envie d'agir et dans un esprit de solidarité, la Fondation accompagne, depuis plus de vingt ans, les jeunes talents dans leur projet de vie dans les domaines de la Musique, du Handicap et de l'Artisanat d'art.

BANQUE POPULAIRE
FONDATION D'ENTREPRISE
www.fondationbanquepopulaire.fnbp.fr

BANQUE POPULAIRE

L'INTERVIEW DU ENCORE PRÉSIDENT...
PHILIPPE DUBELCCO

Il a été pendant 8 ans le Président compétent de l'Université d'Auvergne, une décision bureaucratique dont notre cher pays a le secret l'empêchera pourtant de mener à terme la fusion des Universités d'Auvergne et Blaise Pascal dont il était l'un des initiateurs. Avant de quitter ses fonctions le 17 décembre et de passer probablement le relais à Alain Eschalier, il nous donne les 8 bonnes raisons d'être fier de son travail.

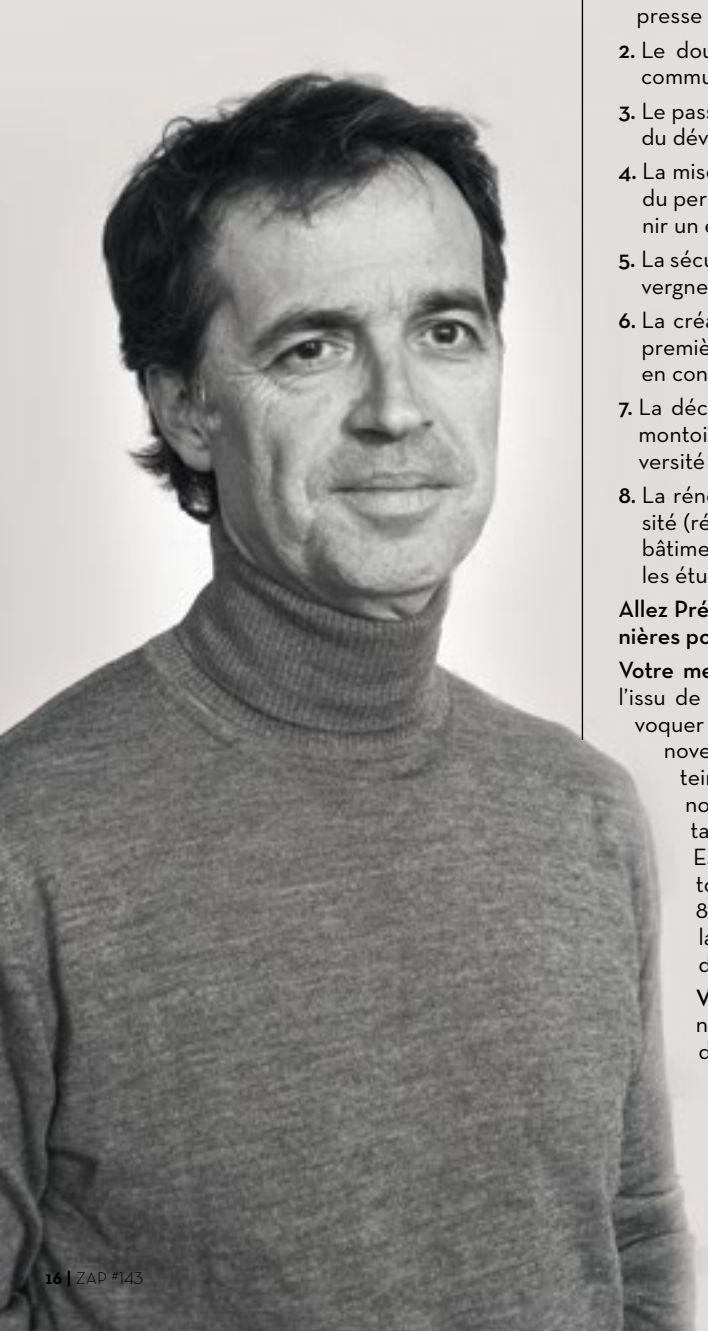

1. La réussite des étudiants : l'Université d'Auvergne classée première université française pour l'insertion professionnelle des masters en 2014. Un succès largement relayé par la presse nationale !

2. Le doublement du nombre des équipes de recherche en commun avec l'INSERM, le CNRS et l'INRA.

3. Le passage au 100% numérique ; un équipement à la hauteur du développement des pédagogies innovantes.

4. La mise en place d'une politique de lutte contre la précarité du personnel administratif. 103 de nos collègues ont pu obtenir un emploi de titulaire.

5. La sécurité économique de l'établissement. L'Université d'Auvergne s'est dotée des moyens d'agir dans le temps long.

6. La création de la Fondation de l'Université d'Auvergne, une première en France. 225 donateurs. Un budget d'intervention en constante progression ; une formidable machine à projet.

7. La décision en 2013 de fusionner les deux universités clermontoises et de créer une nouvelle grande université : l'Université Clermont Auvergne (UCA)

8. La rénovation de l'ensemble du parc immobilier de l'université (réalisé ou engagé) et la construction de deux nouveaux bâtiments ; l'université du 21e siècle pour les personnels et les étudiants.

Allez Président, avant de vous laisser partir, deux petites dernières pour la route :

Votre meilleur souvenir de ces 8 années de présidence ? À l'issu de mon deuxième mandat, le ministère décide de provoquer des élections à l'Université d'Auvergne. Le mardi 24 novembre 2015, le taux de participation du personnel atteint des niveaux record (plus 80% de participation) et le nombre d'étudiants votant est multiplié par 4. Le résultat est sans appel, la liste conduite par mon ami Alain Eschalier arrive très largement en tête. Il a derrière lui toute l'équipe que j'ai eu le plaisir de diriger pendant 8 ans. Je ne peux m'empêcher de voir dans ce résultat la récompense du travail collectif accompli au cours des 8 dernières années.

Votre pire souvenir ? Le décès accidentel de l'un de nos étudiants lors d'un rassemblement festif national des étudiants en pharmacie. Une épreuve douloureuse.

BNP PARIBAS, LA BANQUE LIKÉE PAR LES ÉTUDIANTS

Prépa à Bordeaux, école à Clermont, semestre en Irlande, stage à Sidney… votre banque doit s'adapter à vos vies de nomades, en France ou parfois au bout du monde. Voici les 4 bonnes raisons de faire confiance à BNP Paribas, la banque d'un monde qui change.

1/ UN RÉSEAU BANCAIRE NATIONAL

Tous les clients bénéficient du RIB invariant, en conservant à vie leur numéro de compte quel que soit le nombre de changements d'agence en France. Votre compte transféré de Clermont à Lille ou Marseille en 4 jours gratuitement, et c'est valable dans toute la France.

2/ UNE PRÉSENCE MAJEURE À L'INTERNATIONAL

BNP Paribas faisant partie du réseau international Global Alliance, vous serez exonérés des frais de retrait aux distributeurs des banques partenaires, présentes dans de nombreux pays. Et hop, votre retrait à Londres ou Mexico sans mauvaise surprise !

3/ BNP PARIBAS : WE LOVE CINEMA

Vous pourrez bénéficier d'offres spéciales (avant-premières, places de ciné offertes, web séries exclusives… sur le site welovecinema.fr).

4/ C'EST UNE BANQUE DIGITALE

Vous êtes archi connectés, BNP Paribas aussi ! De nombreuses applis mobiles pratiques et gratuites vous permettront de consulter vos comptes, faire des virements… et grâce à l'appli « Mes transferts » vous pourrez envoyer de l'argent gratuitement par téléphone à n'importe qui ayant un compte dans une banque française.

Dans les agences BNPPARIBAS auvergnates, si vous êtes étudiant entre 18 et 29 ans, pour toute première ouverture de compte, bénéficiez d'un cadeau de bienvenue et votre carte bleue Visa est offerte pendant 2 ans.

Tout savoir sur les bons plans qui vous vont faciliter la vie, c'est par ici => www.bnpparibas.net

DIS-NOUS TOUT EN SHORT ! CÉDRIC AVINEL

FICHE TECHNIQUE

Poste : Défenseur
Nationalité : Française
Date de naissance : Je, 11/09/1986
Âge : 29 ans
Taille : 180 cm
Poids : 70 kg
Au club depuis : juin 2011
Meilleur pied : Droit

Né à Paris, jouant au niveau international avec l'équipe de son île d'origine La Guadeloupe, Cedric Avinel est le capitaine du Clermont-Foot, l'autre grande équipe clermontoise. Il s'est prêté au jeu de l'interview en short.

Idole de jeunesse ? George Weah, à l'époque PSG.

Premier émoi sportif devant la télé ? La finale de la Coupe du Monde 98 France / Brésil.

Meilleur moment de ta carrière ? Mon premier et seul match en Premier League avec Watford, contre Reading.

Plus grand moment de joie sur un terrain ? Participer à une compétition internationale, la Gold Cup, avec la Guadeloupe aux États-Unis.

Plus grand moment de honte sur un terrain ? La saison dernière lorsque j'ai marqué contre mon camp à Nancy...

Ton surnom dans le milieu ? Boy ou Avi

Meilleur ami dans le milieu ? Julien N'Da, que j'ai connu à Gueugnon. Depuis, il a raccroché les crampons.

Artiste préféré ? Film préféré ? Équipe préférée ? Admiral T, *Sept vies*, PSG.

Avec les filles, c'est vrai que ça aide d'être un sportif ? Je ne sais pas...

Principales qualités de ton entraîneure ? Ambition, travail et rigueur.

Le chambreur de l'équipe ? « Bock » (ndlr : Cédric Bockhorni) et « Dugi » (ndlr : Rémy Dugimont), ils ne sont pas à côté pour rien dans le vestiaire !

Le joueur qui t'impressionne le plus dans l'équipe ? Famara Diedhiou pour son début de saison et le nombre de buts inscrits, Farid Boulaya pour sa facilité technique.

Ta place dans les vestiaires ? Entre Jo Rivas et Enzo Reale au fond du vestiaire.

Que fais-tu la veille d'un match ? Pas de rituel particulier. Je vais à l'entraînement puis je me repose.

Ton QG à Clermont ? Le Beach Village à Cournon.

Dernière folie ? Je suis pas très folie ! J'aime les choses simples...

Ton plus grand rêve ? Monter en Ligue 1 !

CLERMONT FOOT
63
REJOIGNEZ-NOUS
ABONNEMENT DEMI-SAISON 2015 >> 2016
AVANTAGES ABONNÉS :
>> Le Paiement en 3 fois sans frais
(uniquement pour une souscription via le site web)
>> Des économies sur les 9 derniers matchs de la saison
>> La place de votre choix
>> Une place de parking
>> Des réductions sur la boutique officielle
>> Des préventes exclusives et des tarifs avantageux pour les matches de Coupe de France
>> La gratuité pour les matches de la CFA 2
>> Une carte d'abonné non nominative
(hors abonnement étudiant et kop supporter)
>> 1 invitation pour inviter la personne de votre choix
>> L'accès au salon de l'Espace Chauvin
CLERMONT FOOT
NOUVEAUTÉ
63
>> DES AVANTAGES ET REDUCTIONS
AUPRES DES PARTENAIRES DU CLERMONT FOOT 63*
* Listing des enseignes fourni en janvier
OFFRE BOUTIQUE «SPÉCIAL NOËL»
Du 27 novembre au 31 décembre 2015
frais de port offerts sur la boutique en ligne
(rendez-vous sur www.clermontfoot.com)
Infos et Réservations sur clermontfoot.com
Création Julien Mallay www.jimagein.fr

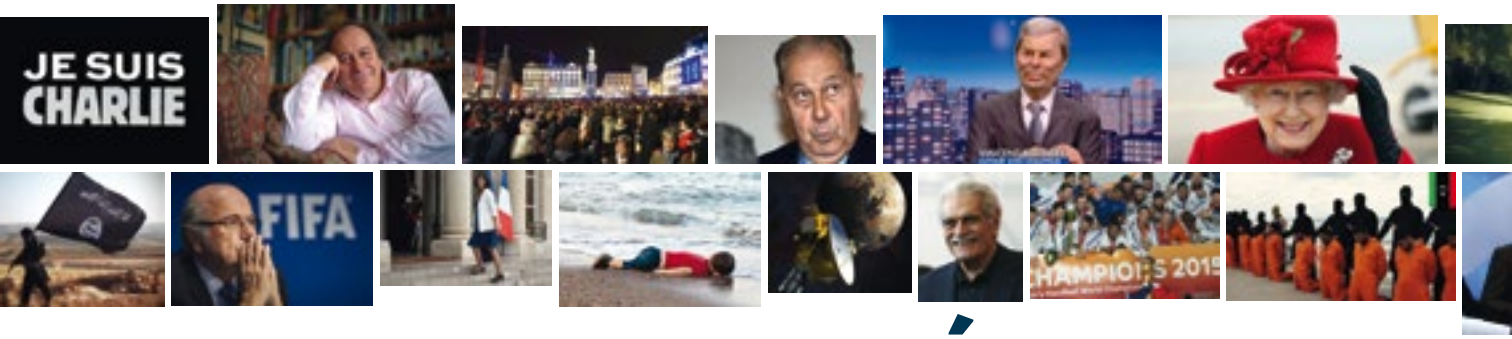

ÇA S'EST PASSÉ EN 2015

JANVIER

- **7 janvier :** attentat Charlie Hebdo 12 morts – Cabu - Wolinski – Charb – Honoré - Tignous... et Michel Renaud à Clermont .
- **9 janvier :** prise d'otage dans un supermarché casher porte de Vincennes : 4 morts – Amély Coulibaly, les frères Kouachi tués.
- **10 janvier :** Boko Aram fait 2000 morts au Nigéria en éradiquant 16 villages.
- **11 janvier :** grande marche « Je suis Charlie » en France et à Clermont.
- **13 janvier :** Ronaldo ballon d'or pour la 3e fois.
- **17 / 18 janvier :** manifestations dans le monde anti Charlie.
- **26 janvier :** élections législatives en Grèce. Raz de marée pour Syrisa et son homme fort Tsipras.

FÉVRIER

- **1er février :** les Français champions du monde Hand Ball.
- **8 février :** la Côte d'Ivoire remporte la Coupe d'Afrique des nations de football.
- **12 février :** accord de Minsk avec Merkel / Hollande pour un plan de paix en Ukraine.
- **13 février :** Julien Doré et Christine and the Queens sacrés par les Victoires de la Musique.
- **15 février :** 200 tombes juives profanées en Alsace.
- **21 février :** 21 égyptiens chrétiens décapités par l'EI en Egypte.
- **16 février :** relaxe de DSK dans le procès du Carlton.
- **18 février :** décès de Catherine Damesin, directrice de Vulcania.
- **19 février :** le film *Timbuktu* ovationné aux Césars avec 7 récompenses, Pierre Niney meilleur acteur, Adèle Haenel meilleure actrice.
- **21 février :** Oscar du meilleur film pour *Birdman,* meilleure actrice Julianne Moore, meilleur acteur Eddy Redmayne.
- **26 février :** destruction massive des œuvres d'art à Mossoul par Daech.
- **27 février :** Nemtsov opposant de Poutine assassiné à Moscou.

MARS

- **10 mars :** accident d'hélico en Argentine pour une émission TF1, décès de Camille Muffat, Florence Arthaud, Alexis Vastine.
- **18 mars :** atentat au Musée Bardo en Tunisie, 24 morts.
- **29 mars :** résultats des éléctions départementales : 66 départements pour la droite, 34 pour la gauche, zéro pour le FN.
- **24 mars :** crash du vol Germanwings Barcelone-Dusseldorf par Andreas Lubitz dans les Alpes du Sud : 150 personnes tuées.

AVRIL

- **2 avril :** attentat islamiste à l'université de Garissa au Kénya : 147 étudiants tués.
- **8 avril :** cyberattaque contre TV5 Monde
- **21 avril :** 800 morts naufragés en Méditerranée.
- **25 avril :** séisme violent au Népal ; Katmandou dévastée.
- **29 avril:** décès de François Michelin à Clermont.

MAI

- **1er mai :** ouverture de l'Expo Universelle à Milan.
- **1er mai :** : libération de 234 femmes et enfants détenues par Boko Haram.
- **1er mai :** rififi chez les Le Pen à la manif du 1er mai.
- **2 mai :** défaite de l'ASM en finale de la H Cup.
- **7 mai :** élections au Royaume Uni, David Cameron reste premier ministre.
- **21 mai :** prise de Palmyre par Daech.
- **24 mai :** les Français à l'honneur au Festival de Cannes: Palme d'or pour Jacques Audiard, prix d'interprétation pour Vincent Lindon et Emmanuelle Bercot.
- **28 mai :** début du scandale à la FIFA, arrestations pour corruptions.
- **29 mai:** l'UMP devient Les Républicains.

JUIN

- **14 juin :** défaite de l'ASM contre le Stade français en finale du TOP 14
- **16 juin :** passage en force de la Loi Macron.
- **26 juin :** Black Friday :
  - attentat en Isère, un chef d'entreprise décapité
  - attentat en Tunisie 37 morts dans un hôtel international de Sousse : 39 morts
  - attentat dans une mosquée chiite au Koweit : 25 morts
- **26 juin :** le mariage homosexuel autorisé aux Etats Unis.
- **29 juin :** décès de Charles Pasqua.
- **30 juin :** ultimatum du FMI à la Grèce.

JUILLET

- **1er juillet :** les États -Unis et Cuba rétablissent leurs relations diplomatiques.
- **3 juillet :** 38 degrès à Clermont. Canicule sur toute la france !
- **5 juillet :** le « non » l'emporte en Grèce lors du référendum sur le projet d'accord proposé par les créanciers.
- **6 juillet :** les Etats-Unis gagnent la coupe du Monde de foot féminin.
- **14 juillet :** survol de Pluton par la sonde New Horizon lancée en 2006.
- **24 juillet :** loi relative au renseignement.
- **25 juillet :** Bolloré commence son grand ménage à Canal+ en jartant les Guignols
- **31 juillet :** Pékin promue ville organisatrice des JO de 2022.

AOÛT

- Affluence de migrants partout en Europe, en Italie, à Kos...
- **12 août :** les explosions de Tianjin en Chine font 114 morts et 800 blessés.

- **17 août :** attentat à Bangkok - 27 morts.
- **23 août, :** attentat déjoué dans le Thalys par 3 Américains et un Anglais.
- **23 août :** Lavillenie médaille de bronze aux Mondiaux d'Athlétisme
- **30 août :** 14 millions de prime de départ pour le patron d'Alcatel-Lucent, c'est tout ?

SEPTEMBRE

- **2 septembre :** nomination de Myriam El Khomri, nouvelle ministre du travail.
- **4 septembre :** la photo d'Aylan, enfant kurde, réveille les consciences du monde entier.
- **8 septembre :** envoi des premiers vols français en Syrie
- **9 septembre :** la Reine d'Angleterre bat le record de longévité sur le trône britannique.
- **20 septembre :** élections législatives en Grèce : victoire de Tsipras.
- **23 septembre :** début du scandale Volkswagen.

OCTOBRE

- **3 octobre :** inondations dramatiques dans les Alpes Maritimes.
- **5 octobre :** la chemise arrachée d'Air France fait le tour du monde.
- **10 octobre :** double attentat à Ankara en Turquie : plus de 100 morts.
- **15 octobre :** bousculade à la Mecque, près de 1600 morts
- **15 octobre :** Morano virée des élections régionales
- **23 octobre :** accident de bus en Gironde, 43 morts,
- **31 octobre :** crash d'un avion russe au Sinai, revendiqué par l'EI.
- Rocambolesque affaire Air Cocaïne.
- Non moins rocambolesque affaire de la sex tape Valbuena

NOVEMBRE

- **1er novembre :** Erdovan réélu en Turquie, pas bon signe pour la liberté.
- **10 novembre :** décès d'André Glucksman.
- **10 novembre :** décès d'Helmut Schmidt
- **12 novembre :** attentat à Beyrouth – 41 morts – 200 blessés
- **13 novembre :** attentats à Paris – 130 morts – 300 blessés - #JeSuisParis
- **20 novembre :** attentat à Bamako au Mali
- **24 novembre :** attentat à Tunis
- **30 novembre :** début de la COP 21.

DÉCEMBRE

- **6 et 13 décembre :** élections régionales en france.
- **18 décembre :** début de la Guerre... des étoiles, sortie de *Star Wars VII* au ciné.
- **25 décembre :** Noël

PENDANT CE TEMPS-LÀ CHEZ LES PEOPLE

- **The mariage (princier) de l'année :** Pierre Casiraghi et Beatrice Borromeo à Monaco
- **The bébé (princier) de l'année :** le baby princesse Charlotte de Kate Middleton et Prince William
- **The séparation (princière) de l'année :** Gad Elmaleh et Charlotte de Monaco (enfin aux dernières nouvelles !)
- **The décès de l'année:** Jean Pierre Beltoise, Anita Ekberg, Francesco Rosi, Anita Ekberg, José Arthur, Pascal Brunner, Demis Roussos, Roger Hanin, Manuel de Oliveira, Francesco Smalto, Maria Luisa Poumallou, Richard Anthony, BB King, Ben E King, Madame Carven, Jean Vautrin, Laurent Bourgnon, Alain de Greef, Jules Bianchi, Omar Sharif, Maureen O Hara, Guy Ligier, Guy Béart, Leny Escudero, Jonah Lomu, Pierre Mondy

Pour les fêtes emballez vos pieds de Furoshiki* !

Chaussures designées par Maiora Hashimoto selon la technique d'emballage présente depuis plus de 1000 ans au Japon

running conseil

6 Rue du Puits Artesien
63000 Clermont-Ferrand
04 73 17 06 13
www.running-conseil.com

BEST OF 2015

N'en déplaise à certains la musique et la culture en général sont des plaisirs jouissifs de la vie à consommer sans modération. Comme chaque année en décembre quelques V.I.P. de la culture à Clermont nous livrent leur Best Of.

DIDIER VEILLAULT
BOSS DE LA COOPÉRATIVE DE MAI

- Eagles Of Death Metal, *Zipper Down*

Et trois magnifiques lives enregistrés au Bataclan :

- Lou Reed, John Cale & Nico, *Live au Bataclan 72*
- Alain Bashung, *La Tournée des grands Espaces* (CD et DVD 2004)
- Jeff Buckley, *Live from the Bataclan* (1995)

BRUNO JUFFIN
JOURNALISTE INROCKUPTIBLES ET ZAPPIEN

MUSIQUE
- The Velvet Underground, *The Complete Matrix Tapes*
- Keith Richards, *Crosseyed Heart*
- Kurt Vile, *B'lieve I'm goin down...*
- Ambrosia Parsley, *Weeping Cherry*
- The Biters, *Electric Blood*

LIVRES
- *Les Arpenteurs*, Kim Zupan,
- *Orfeo*, Richard Powers
- *Le voleur de voitures*, Theodore Weesner
- *En toute franchise*, Richard Ford
- *Incandescences*, Ron Rash

FILMS
- *Lost River*, Ryan Gosling
- *American Sniper*, Clint Eastwood
- *The Marquee Club Live in 1971*, The Rolling Stones
- *Mad Men* Saison 7
- *Fargo* Saison 1

JEAN-MARC GRANGIER
BOSS DE LA COMÉDIE DE CLERMONT

MUSIQUE
- Rover, *Let it glow*
- Lou Doillon, *Lay low*
- Alexandre Rochon, *Eau*
- Asaf Avidan, *Gold Shadow*
- Lana del Rey, *Honeymoon*

LIVRES
- *Et tu n'es pas revenu*, Marceline Loridan-Ivens
- *Chemins*, Michele Lesbre
- *A frame for life*, Ilse Crawford
- *L'atelier des morts*, Daniel Conrod
- *Patrice Chéreau, Un musée imaginaire*, collection Lambert

FILMS
- *Amy*, Asif Kapadia
- *Happy valley* Saison 1
- *Birdman*, Alejandro Gonzales Inarritu
- *La tête haute*, Emmanuelle Bercot
- *Valley of love*, Guillaume Nicloux

STÉPHANE PINGUET
SPLIFF

DISQUES
- Built to Spill, *Unethered Moon*
- Courtney Barnett, *Sometimes I Sit and Think and Sometimes I Just Sit*
- Doomtree, *All Hands*
- Mark Lanegan, *Houston: Published Demos 2002*
- Ultimate Painting, *Green Lanes*

FILMS/SÉRIES
- *Bloodline*
- *Fargo* Saison 2
- *Jessica Jones*
- *Daredevil*
- *Better Call Saul*
- *True Detective* Saison 2

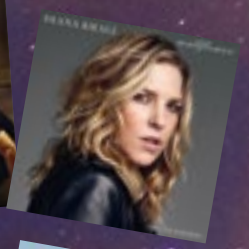

PIERRE THIRION-VALLET
BOSS DU CENTRE LYRIQUE

MUSIQUE
- Brigitte Fontaine, *Ragtime* (exceptionnelle pianiste !)
- Diana Krall, Wallflower
- *Aïda* avec J. Kaufmann (The ténor !)
- *Nessun Dorma* avec J. Kaufmann

LIVRES
- *L'inconnu du pont Notre-Dame*, J.F. Parot
- *Dominion*, C.J. Sansom
- *Opéra sérieux*, R. Detambel

FILMS
- *La loi du marché*, S. Brizé
- *Mon roi*, Maïwenn
- *Star Wars* la trilogie DVD (un monument !)
- *James Bond* 23 films DVD (pour s'apercevoir que le meilleur 007 est... Sean Connery !)

MATT LOW
ARTISTE

MUSIQUE
- Blur, *The magic whip*
- Pain Noir, *Pain Noir*
- H-Burns, *Night moves*
- Ultimate Painting, *Green Lanes*
- Deerhunter, *Fading frontier*

LIVRES
- *Cent ans de Solitude*, Gabriel Garcia Marquez
- *Par delà bien et mal*, Nietzche
- *Les portes de la perception*, Aldous Huxley
- *La vie heureuse / la brièveté de la vie*, Sénèque
- *Tropique du cancer*, Henry Miller

FILMS
- *Whiplash*, Damien Chazelle
- *Amy*
- *Sicario*
- *Love and Mercy*
- *L'homme irrationnel*

ALEX ROCHON
ARTISTE ET BOSS DE KÜTU RECORD

MUSIQUE
- Ultimate Painting, *Green Lanes*
- Deerhunter, *Fading Frontier*
- Evening Hymns, *Quiet Energies*
- Beach House, *Depression Cherry*
- La Fille de la Côte, *La Fille de la Côte*

LIVRES
- *Football*, Jean-Philippe Toussaint
- *L'art de la joie*, Goliarda Sapienza
- *Dimanches*, Nicolas Miteran
- *Troubles*, Julien Magre

FILMS
- *Notre petite sœur*, Hirokazu Koreeda
- *Mustang*, Deniz Gamze Ergüven
- *It Follows*, David Robert Mitchell
- *Arnaud fait son deuxième film*, Arnaud Viard
- *Une seconde mère*, Regina Casé

JACQUES MADEBÈNE
BOSS DU SÉMAPHORE

MUSIQUE
- Bachar Mar-Khalife, *Ya Balad*
- Arthur H, *Mouvement perpetuel*
- David Bowie, *Five years 69-73*
- Otis Redding, *Soul manifesto 64-70*

THÉÂTRE
- *Médina Mérika*, Abdel Selsaf (à voir absolument au Sémaphore le 21/1 ou en Rhône Alpes)

LIVRE
- *Sable mouvant*, Hennig Mankell

LES VOLCANS
LIBRAIRIE

MUSIQUE
- Islands, *Bear' s den*
- Editors, *In Dream*
- Gary Clark jr, *The Story of Sonny Boy Slim*
- Half Moon Run, *Sun Leads Me On*
- Samantha Crain, *Underbranch and Thorn and Tree*

LIVRES
- *Pukhtu primo*, DOA
- *Ecrire la vie*, Annie Ernaux
- *Confiteor*, Jaume Cabre
- *l' arrière Saison*, Stifter Adalber
- *Dans l'ombre de la lumière*, Claude Pujade-Renaud

FILMS/ SÉRIES
- *Mr Turner*, Mike Leigh,
- *La part des Anges*, Ken Loach
- *La loi du marché*, Stéphane Brizé
- *Taxi Téhéran*, Jafar Panahi
- *Soleil Trompeur*, la trilogie de Nikita Mikhalkov

PAIN NOIR
ARTISTE

MUSIQUE
- William Sheller, *Stylus*
- Matthew E. White, *Fresh Blood*
- Giant Sand, *Heartbreak Pass*
- Dominique A, *Eleor*
- The Apartments, *No Spell, No Song, No Madrigal*

LIVRES
- *Karoo*, Steve Tesich
- *Price*, Steve Tesich
- *Wild tales*, Graham Nash
- *Le sillage de l'oubli*, Bruce Machart
- *Le sculpteur*, Scott McCloud

SÉRIES
- *Rectify*
- *The Leftovers*
- *Fargo*
- *Orange is the new black*
- *Daredevil*

LE RACKET DE LA CASQUETTE

PAR ANTOINE DOISNEL

Notre collaborateur zappien énervé nous conte ses mésaventures avec la SNCF.

S'étant acquitté du prix kilométrique d'un billet, de celui d'une réservation et de celui d'un supplément destiné à libérer les voyageurs du carcan des horaires imposés, un Zappeur croyait pouvoir revenir de Paris à Clermont par le train de son choix. Terrible erreur : il allait, à l'insu de son plein gré, se muer en dangereux délinquant.

Le mois dernier, un Zappeur quittait le sourire aux lèvres une boutique de la SNCF. Devant se rendre à un rendez-vous parisien, il venait de faire l'acquisition d'un « billet pro ». Non seulement la conscience d'ainsi avoir été admis dans l'élite des voyageurs lui flattait agréablement l'ego, mais la vendeuse – avenante – lui avait assuré que, nanti de ce sésame, il pourrait, au choix, regagner sa capitale régionale par le train de 18 heures ou par celui de 19 heures, auquel correspondait sa réservation.

Le voyage commença bien – à ce détail près que, contrairement à ce que promettait la réservation du billet aller, le siège de notre homme tournait le dos à la locomotive. Détail mineur jusqu'à l'insignifiance…

Arrive le retour. Rendez-vous bouclé, le Zappeur, fonce, via La Bastille, de la porte de Pantin à la Gare de Lyon. Reste juste à s'orienter dans un dédale de panneaux indicateurs, à sprinter dans une enfilade de couloirs, à jouer des coudes dans force escalators et à gagner le quai de la ligne 14 – laquelle a la double spécificité d'être la seule à desservir la Gare de Bercy et de ne le faire qu'à partir d'un nombre infime de stations de métro.

Au prix d'un notable effort de vélocité – soucieuse de la santé de ses usagers auvergnats, la SNCF a, en les confrontant à un parcours du combattant, trouvé le moyen de leur faire faire un peu d'exercice – l'objectif est atteint. Déboulant sur le quai à 17 heures 55, le voyageur s'engouffre dans une voiture à demi vide et y savoure le bonheur de ne plus être qu'à trois paisibles heures de Clermont. Surgit alors la réalité, le crâne surmonté d'une casquette grise.

La mine sévère, un contrôleur informe le Zappeur que son billet, tout « pro » qu'il soit, n'est pas valable dans ce train. Ou plutôt qu'il aurait, pour l'être, dû être échangé à un guichet avant le départ. Le Zappeur objectant qu'en ce cas, il aurait à coup sûr raté le train, l'homme en gris se dresse sur ses ergots – exercice auquel a de tout temps prédisposé une cervelle format gallinacé – et se fait menaçant. Au cas où le voyageur « pro » – promptement relégué au statut de contrevenant – refuserait de s'acquitter d'une amende de quinze euros, il l'attendra à sa sortie du train. Et, précise-t-il, le ton belliqueux, n'y sera pas seul…

Bien qu'attaché à quelques principes – au nombre desquels figure le respect de la parole donnée, quand bien même elle l'aurait été par une employée de la SNCF –, le Zappeur est saisi par le doute. Outre le fait que la perspective d'une fin à la Mesrine ne le séduit que moyennement, la morale civique lui interdit d'occasionner le moindre dérangement aux membres du RAID ou de la BRI, déjà lourdement mis à contribution en ce funeste automne. Résigné – en matière d'extorsion de fonds, les casquettes grises sont d'une redoutable rapacité – il débourse la somme exigée, et reçoit en échange un ticket correspondant aux « frais de confection à bord »… Quinze euros le rectangle de papier tout riquiqui, le taux de rentabilité force l'admiration. La SNCF a peut-être de menus progrès à faire en termes de ponctualité, de confort et de transparence de ses pratiques commerciales, mais sur le plan des petits profits, force est de constater que l'inventivité de Guillaume Pépy aurait de quoi rendre jaloux Donald Trump…

RIONS UN PEU... QUAND MÊME

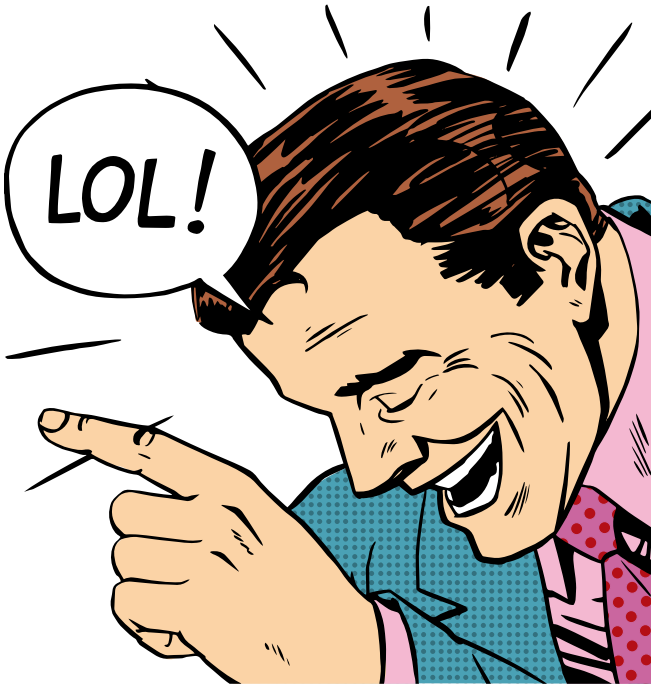

- **Facebook :**
  Le seul endroit où tu parles à un mur sans être ridicule.

- **Égalité des sexes :**
  Nouveau concept créé par les hommes pour ne plus payer le restaurant.

- **Porte-clefs :**
  Invention très pratique qui permet de perdre toutes ses clefs d'un seul coup au lieu de les perdre une par une.

- **Parents :**
  Deux personnes qui t'apprennent à marcher et à parler pour ensuite te dire de t'asseoir et de fermer ta gueule.

- **C'est deux types sous la douche après un match de tennis...** Le premier remarque que le second a un énorme bouchon enfoncé entre les fesses. Il lui dit :
  – Dis donc, t'as vu ? T'as un bouchon dans le cul !
  – Oui, oui, je sais ! répond l'autre en soupirant. Ça date d'avant-hier, je m'étais engueulé avec ma femme et je suis sorti faire une balade pour me calmer. En marchant, j'ai machinalement botté dans une vielle lampe à l'huile toute rouillée.
  – Et alors ?
  – Alors un drôle de type en est sorti et s'est mis à gueuler « Bonjour, je suis Léon le génie... tu m'as libéré... je t'accorde un vœu. »
  – Et alors ?
  – Alors j'ai répondu énervé : « Me fais pas chier, OK ! »

- **Pourquoi un banquier n'épouse-t-il jamais sa maîtresse ?**
  On n'échange jamais un bon de jouissance contre une obligation !

- **Quelle est la différence entre un amant et un mari ?**
  C'est le jour et la nuit !

- **Maman, Maman !** Le banquier est là.
  Tu as l'argent ou bien je dois aller jouer dehors ?

TOUT LE MONDE EN PARLE...

Mais de quoi ? De l'incontournable boutique de chaussures de Riom qui s'appelle justement « Tout le monde en parle » ! Elle a déménagé rue de l'Hôtel de Ville et s'adresse désormais aussi aux hommes. Comme tout le monde, *Zap* en parle !

Depuis plus de 10 ans maintenant, cet écrin chic pour jolies chaussures fait courir tout Riom et tout Clermont au féminin ! C'est donc au top de l'excitation fashion que nous avons découvert la boutique new look où nos chéris vont pouvoir craquer eux aussi !
Dans une déco contemporaine sobre et élégante (levez les yeux, le géant lustre noir est à tomber !), cette nouvelle adresse distille une sélection pointue et raffinée pour celles et ceux qui font de la chaussure un plaisir absolu.
Côté femme, les must have de la saison nous font de l'œil et du pied chez WhatFor, Kennel&Schmenger, Free Lance, Chie Mihara, Fruit, Trippen, Ugg, Pantanetti, Mexicana, Walter Shoes, Donna Piu... tout comme les beaux sacs Campomaggi, les écharpes Rude Riders et les ravissants bijoux Bénédicte Mouret, 15 Octobre, By Garance, See me.
Côté homme, le vestiaire oscille entre chic urbain et casual chez Ugg, Atelier Voisin, Carlos Santos, Mexicana, sans oublier la belle maroquinerie de Jean Louis Foures, de grands sacs au cuir subtil et aux finitions parfaites.
Pour elle et lui, la boutique nous cocoone avec les chaussons cosy autrichiens Giesswein, pour les douces journées d'hiver cheminée/thé.
Un nouveau rendez-vous mode dont tout le monde parle plus que jamais... au féminin et au masculin !

TOUT LE MONDE EN PARLE

39 rue de l'Hôtel de Ville – Riom
Tél. : 04 73 38 09 49

newlook.com
Robe
métallisée
17.99€
CENTRE COMMERCIAL JAUDE 2
NIVEAU 1
NEW LOOK
@newlookfr

ON SE FAIT **UNE TOILE ?**

Ou plutôt La Toile ! Comme le nom du nouveau restaurant à deux pas du Ciné Dôme. Ouvert en novembre par Franck Sliwa, ce nouveau lieu, restaurant et bar à vins, réjouit autant nos pupilles que nos papilles.

Dressons d'abord la toile de fond plutôt bluffante ! Un bel espace qui joue le contraste entre un mobilier noir made in France, des murs vitaminés et une pléiade de tableaux contemporains de l'artiste Alexia Combes, designer du logo inspiré du bar à vins et également de l'impressionnant bar.
Côté cuisine, c'est le Chef Ludovic Joubert au parcours semé d'étoiles au Michelin qui distille une cuisine ambitieuse, savamment orchestrée sur un piano high tech. Ne cherchez pas ici de congélo, il n'y en a pas (sauf pour les glaces !). TOUT est frais et fait maison jusqu'aux blinis, aux pâtes, au fumage du saumon… Le produit est roi, la viande fermière, tout en provenance des meilleurs producteurs de proximité. Goûtez donc l'Emulsion de potimarron, chips de lard et son cannelé ou le Suprême de volaille fermière fumé au foin, cuit à basse température et son jus corsé, votre palais sera conquis !
En salle, Lionel Salis (ex boss aux Petits Oignons) vous conseille parmi plus de 100 pépites castées ici ou ailleurs, Châteauneuf du Pape Beaucastel, Bordeaux Roc de Cambes, Languedoc Puech Lazert… ou l'excellent Champagne Philiponnat.
Une Toile d'art culinaire réussie à découvrir absolument !

LA TOILE

40 avenue Lavoisier – Clermont-Fd
Tél. : 04 73 43 38 60 - restaurantlatoile.com
Facebook : la toile restaurant bar à vins

Lundi au samedi midi et soir

Site de l'artiste : alexiacombes.jimdo.com

Menu à 19€ et 29€
Formule midi à 14€

AU (NOUVEAU) **POIVRE D'ÂNE**

Après une aventure de 5 ans rue de la boucherie en centre-ville, Laurent et Ingrid, secondés d'Arnaud, ont embarqué leur bourricot vers d'autres cieux, en ouvrant leur bistro Au Poivre d'Âne à La Pardieu.

Mais kezako ce nom, les ânes font-ils du poivre ? Que nenni ! Le Poivre d'âne, est un fromage saupoudré de pèbre d'aï, poivre d'âne en provençal, l'autre nom de la sarriette ! Et c'est la signature de ce bistro qui souligne chaque assiette d'un brin de sarriette !
Dans l'assiette justement, zéro chichi, mas le plein de kifs, en mode tradi revisité ! A l'ardoise: revigorante truffade au Cantal, pounti (au saumon !), taureau camarguais, fourme burger au pied de cochon, crumble à la fourme d'Ambert et jambon de pays, pompe aux pommes au chocolat... Du généreux, du frais, du local, du tout concocté maison (comme la déco d'ailleurs !). A marier avec de beaux flacons du coin ou de plus loin, toujours dégotés chez les petits producteurs bio ou raisonnés.
Un bistro à fréquenter aussi de bon matin avec des formules pti-déj et casse-croûte ; également le soir, sur réservation, pour les groupes.
Vivement lundi et la pause de midi !

AU POIVRE D'ÂNE

4 boulevard Robert Schuman
Clermont-Fd
Tél. : 04 73 31 36 86
aupoivredane.fr
Facebook : Au-Poivre-dAne

Formule midi à 13€ (entrée-plat-dessert)

Lundi au vendredi : 8h – 16h30
Ouvert les 3 premiers samedis de décembre et janvier

NOËL
À
CLERMONT
2015
OUVERTURE DES COMMERCES
DIMANCHES
6, 13 & 20 DÉCEMBRE
RETROUVEZ LE PROGRAMME COMPLET SUR :
NOELACLERMONT.FR
MEDIAFIX
la montagne
événements
CCI PUY-DE-DÔME
FÉDÉRATION CLERMONT COMMERCE
CLERMONT FERRAND

NOËL !

LA PAPA NOËL NIGHT FEVER VUE PAR *ZAP*

HANDICAP INTERNATIONAL

Le Sac à Sapin,

une touche de magie pour votre sapin de Noël !

1€50 en faveur des personnes handicapées

Un produit eco-responsable : 100% biodégradable

Pratique et Décoratif

©2015 Disney

#ZAPPYNOËL DES BLOGUEUSES CLERMONTOISES

Trois jeunes blogueuses clermontoises ont livré à *Zap* leur wishlist de Noël.

DIS OUI NINON

Je suis Ninon. Du haut de mes 24 ans je suis une petite blogueuse à la soif de découvertes depuis un an. Clermontoise depuis toujours je veux absolument faire savoir au monde entier (oui oui j'ai bien le droit rêver) qu'il y a tout un tas de trésors à découvrir dans la région. Passionnée de photographies, de mode, de déco, et de gourmandises je partage à travers mon blog Dis Oui Ninon tout ce que j'aime et toutes les jolies choses auxquelles « Je Dis Oui ».

www.disouininon.com

- Un délicieux Panetone chez Terres Latines
- Une Light Box chez « Comme Chez Mémé »
- Une Bougie Dyptique chez Haramens
- Une radio vintage chez Absolument www.a-bsolument.fr
- Un bonnet et une écharpe White Mountain Clothing (marque auvergnate) chez Jalouse(s)

MADAME CITRONNADE

Virginie, 27ans, Clermontoise et blogueuse. Un univers green, gourmand et futile. J'essaie de partager mon style de vie, mes activités, mes voyages et mes recettes végétariennes. J'aime donc cuisiner, la déco scandinave ou totalement décalée, les randos et la botanique.

www.madamecitronnade.com

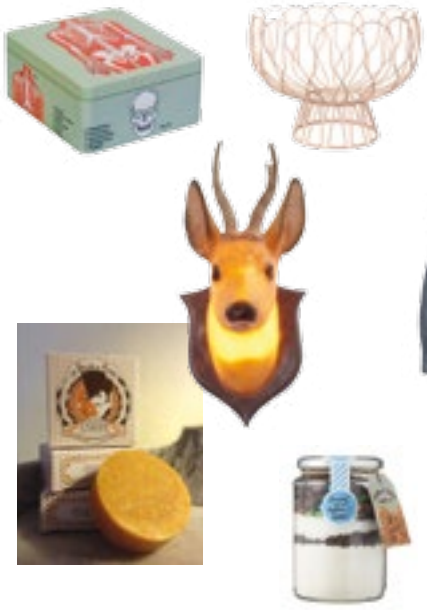

- Une corbeille à fruits de la marque PT Products chez Cocoon
- Des savons auvergnats chez Les Belles de savon (précisément le savon Ambroise l'homme de lettres - le savon Marcel l'ouvrier - le savon Lucien le Jardinier) lesbellesdesavon.com
- Une collection JAY Anatomical chez Home autour du monde
- Une lampe veilleuse cerf Heico chez Objectif Découverte
- Make & Bake chez HEMA Centre Jaude 2. Des pots en verre (que l'on peut conserver après) qui contiennent tout ce qu'il faut pour préparer des biscuits.

JULINFINITY

Je suis Julie, j'ai 23 ans, je viens de la région parisienne, et je suis étudiante à Clermont-Ferrand depuis deux ans. Bavarde et très sociable, j'ai décidé d'ouvrir mon blog en novembre 2013. J'y parle de tout ce dont j'ai envie, pas de limite, même si on peut me ranger dans les catégories mode (#sneakers addict) et lifestyle!

www.julinfinity.com

- Les services à thé en porcelaine ou une boîte de thé à déguster près d'une cheminée cet hiver chez Le Rendez-vous des Thés
- Un cadeau geek : mugs avec des personnages de jeux-vidéos, la collection d'accessoires Harry Potter, et les t-shirts avec des personnages de série. Chez AFK Shopping
- Une jolie chemise Carhartt pour homme chez Le Sélecteur
- Un plateau et set de mugs trop mignons pour les fêtes chez En Liberty
- Les senteurs gourmandes des produits Bomb Cosmetics

Coussin Alexandre M-S Paris, collection Muséum Story

ENVIE D'INTÉRIEUR

11 place de la Victoire

Lampe Transloetje de chez Fatboy

AMBIANCE

Centre d'Affaires du Zénith
36 rue de Sarliève - Cournon

Téléphone vintage 60's

COMME CHEZ MÉMÉ

3 rue des Chaussetiers

Montre Homme Alpina

FUSTIER JOAILLIER

29 rue des Gras

Echiquier unique signé

ATELIER GALERIE MISS BOLL CRÉATIONS

3 rue Savaron

Sac Campomaggi

TOUT LE MONDE EN PARLE

39 rue de l'Hôtel de Ville - Riom

Jarre Cizhou

GALERIE MICKAEL

2 rue Tranchée des Gras

Coffret Cadeau Pierre Hermé

L'OCCITANE

Centre commercial Nacarat
et Carré Jaude 2

T-Shirt Haka Star Wars

NO COMMENT

29 rue du 11 novembre

Ecig Subox Nano

CLOPINETTE

25 rue Saint Hérem (Gaillard)
et Espace Commercial Carré Sud,
Aubière

Ours en peluche jusqu'à 1 m

OBJECTIF DÉCOUVERTE

21 rue des Chaussetiers

Cils en Flacon, Produit de maquillage qui donne des cils plus long et plus épais

INSTITUT 37

37 rue des Chaussetiers

Body bébé personnalisé

TRANS-SHIRT

Angle rue des Gras
et rue Tranchée des Gras

Sac Vuitton Alma PM

SO CHIC

2 rue Maréchal Foch

Coffret Joséphine

CHOCOLATERIE WEISS

2 rue Ernest Renan

Bottines Shwik

DEUX PIEDS DEUX MAINS

34 rue du Cheval Blanc

Champagne Barbichon

TENDANCE VINS

109 ave Edouard Michelin

Terrines artisanales de Soufflenheim (Alsace) du four à la table

UN JOUR L'ALSACE

4 rue Terrasse

L'abus d'alcool est dangereux pour la santé, à consommer avec modération

LA BIÈRE DE NOËL **DU PLAN B**

La nouvelle Bière de Noël est arrivée ! Une bière ambrée triple fermentation (6,5°), moelleuse et longue en bouche, révélant des notes veloutées de céréales grillées. Un breuvage chaleureux pour nous réchauffer le corps et le cœur et nous apporter un peu douceur dans ce monde agité !
Vous pourrez la déguster en exclusivité à la pression au bar Le Chapelier Toqué (place du marché Saint Pierre) et bien sûr la retrouver au Plan B, la seule micro brasserie urbaine de la région !
À découvrir également les coffrets de Noël de bières blanche, blonde, ambrée ou brune de 6,80 € à 24,50 €.
Et si pour Noël on troquait les bulles pour la mousse ?

LE PLAN B

32 avenue de la Libération – Clermont-Fd
Tél. : 04 73 93 88 92

Horaires : du mardi au vendredi 18h-19h, le samedi 16h30-19h

Horaires spéciaux Noël pendant le mois de décembre :
Les 11, 12, 18 et 19 décembre : 15h-19h
Le 24 décembre : 14h-16h
Fermeture les 25, 29, 30 et 31 décembre et le 1er janvier

Liste des points de vente sur à retrouver sur www.bieres-leplanb.com

TENDANCE VINS

**« Le vin est de l'eau emplie de soleil » nous distillait joliment Galilée.
Offrons-(nous) donc pour Noël quelques sympathiques bouteilles gorgées de soleil !**

Notre bonheur se dénichera à la nouvelle boutique Tendance Vins, dédiée comme son nom l'indique à l'univers du vin ! Au-delà d'un choix ébouriffant de crus de tous horizons et de champagnes ultra attractifs à partir de 15,90€, la boutique regorge d'idées cadeaux œnologiques et gourmandes : spiritueux rares, articles de caves, coffrets gastronomiques sur mesure, produits d'épicerie fine (produits du Domaine de Limagne, produits de la mer de la Compagnie Bretonne, miel d'Auvergne...)...
Les plus de la maison : un espace dégustation très chaleureux pour tester de belles trouvailles au prix caviste accompagnées de planches gourmandes (charcut', fromages, foie gras, huîtres...), la possibilité de cadeaux pour les comités d'entreprises, la livraison pour tous événements avec reprise des non consommés, super service pour vos réveillons !

TENDANCE VINS

2 adresses :

- **109 avenue Edouard Michelin**
  À côté du magasin Stoom
  Clermont-Fd
  Tél. : 04 73 91 38 61 / Parking gratuit
  Lundi : 14h – 19h30
  Mardi au samedi : 9h30 – 19h30
  Jeudi et vendredi soir sur réservation
- **Centre Commercial – Riom Sud**
  Tél. : 04 73 97 90 26

SO GOOD

Le QG des gourmets ! Vos papilles vont s'affoler entre les paniers gourmands, le choix affriolant de vins et spiritueux, la collection de saveurs exotiques des rhums arrangés, les petites matriochkas de caviar, les trop mignons chocolats Chapon, les boîtes de Kusmi Tea à profusion aussi savoureuses que sexy... So Good, Feel good !

17 rue des Salles – Clermont-Fd
Tél. : 04 73 35 92 56

L'ART DÉLICES

Cette année, on évite l'improbable cadeau qui se refile sur le BonCoin dès le lendemain ! Une idée originale ? Un bon cadeau pour le divin brunch du dimanche à L'Art Délices ! Un charmant resto à booker aussi pour le Réveillon ; au programme, un menu gourmet en accord mets/vins : foie gras maison, chapon au Banyuls, farandole de desserts. La Nouvelle adresse coup de cœur à découvrir d'urgence, qui chouchoute aussi la tendance bio, veggie et sans gluten !

5 place de la Libération
(place de l'église) – Aubière
Tél. : 04 73 14 84 03

SAINT VERNY VIGNOBLES

Pour les fêtes, servez l'Auvergne dans vos verres ! En exclusivité à la boutique Saint Verny, la nouvelle cuvée Château Chalus se révèle un excellent nectar pour des dîners de star. En provenance des magnifiques vignes sous le château du village de Chalus, ce vin blanc aux arômes de fruits blancs et à la minéralité particulière sied à merveille aux coquilles Saint Jacques, viandes blanches ou homard. Exceptionnel tout simplement en apéritif, avec quelques toasts de saumon fumé ! Joyeux Noël, tchin !

63960 Veyre-Monton
A75 - Sortie 6
À 15 minutes au Sud
de Clermont-Fd.
Tél. 04 73 69 92 87
www.saint-verny.com

LE NOUGAT DES ARTS

Goûtez le Nougat des Arts, c'est comme si vous n'en aviez jamais mangé ! Celui-ci est un nougat surfin, au miel de lavande et aux amandes de Provence, préparé dans le respect de la tradition. A (s)'offrir : le nougat tendre en barre, en rond ou en bonbons, mais aussi les Cœurs d'amande, les Macarons à l'ancienne, les Calissons et la Tarte Santiago. Pour le créateur Paul Lopez, le miel et l'amande sont une source infinie d'inspiration et pour nous... de délices !!

9 rue Ballainvilliers
Clermont-Fd
Tél. : 04 73 14 26 34
www.lenougatdesarts.fr

L'abus d'alcool est dangereux pour la santé, à consommer avec modération

IDENTITÉS

Un Noël sous le signe de la qualité, du service et de l'originalité, sans jamais se faire croquer le porte-monnaie ! Deux adresses pour dénicher de jolies pièces d'Identités. Chez l'une, une pléiade de bijoux avec un coup de cœur pour les créations de la marque maison « OIL » et pour les nouveautés Franck Herval. Chez l'autre, une hotte débordant de maroquinerie pour elle et pour lui, de foulards, étoles et petits accessoires...

Bijoux - 17 rue des Gras
Clermont-Fd - Tél. : 09 83 97 13 71

Maroquinerie
40 rue des Gras – Clermont-Fd
Tél. : 09 83 97 13 71
www.boutique-identites.com

L'ATELIER DU SOURCIL

Regard de velours pour les fêtes, vous en rêviez ? L'Atelier du Sourcil l'a fait ! Pas de magie mais 3 fées : Milie, Marianne et Jessica, véritables pro du sourcil (restructuration à la pince, pigmentation...) et des cils (Réhaucils®, extensions...) qui vous attendent dans un décor chaleureux et cosy. Adieu petits yeux fatigués et bonjour regard à tomber.
Soufflez l'idée du bon cadeau « Regard qui tue » à votre amoureux et soyez good girl, offrez-le à vos amies !

17 rue des Salles – Clermont-Fd
Tél. : 04 73 35 92 56

KORRES

« Les parfums sont les sentiments des fleurs » nous soufflait le poète romantique Heinrich Heine. Offrons un Noël poétique, avec les nouvelles eaux de parfum Korres. Pour Elle, une fragrance douce et sucrée, aux notes de freesia, patchouli, vanille et bergamote. Pour Lui, des notes de bois de santal, cardamone, vétiver et tabac. Deux élixirs mystérieux et raffinés pour des fêtes subtilement parfumées ! Le petit plus Korres : les bons cadeaux présentés dans des boules de Noël à accrocher au sapin !

38 bis rue des Gras
Clermont-Fd
Tél : 09 83 00 20 64

AIGUE MARINE

Oubliez fleurs et chocolats, ce Noël, on (se) fait plaisir avec de jolies pierres ! Aigue Marine vous embarque pour un voyage autour de l'univers minéral : des pierres des 4 coins du monde (améthyste, cristal de roche, pierres d'Auvergne : fluorine verte ou violette...), des petits objets de collection (animaux...), des ravissants bijoux créateur montés sur argent... sans oublier l'expertise en lithothérapie (les bienfaits des pierres sur le bien-être pour les non-initiés !).

14 place de la Victoire
Clermont-Fd
Tél. : 09 83 40 16 08

VULCAIN
MANUFACTURE DEPUIS 1858
La Montre des Présidents.
ANNIVERSARY HEART
Calibre Vulcain Cricket Manufacture V-18
Heure, minute, seconde au centre, réveil
Cadran squelette
* 4950 €
www.vulcain-watches.com
JOAILLERIE FUSTIER
29 rue des Gras - 63000 Clermont-Ferrand
+33 (0)4 73 37 57 55 - www.fustier-bijouterie.fr

NAPAPIJRI.COM
25 RUE BLATIN, CLERMONT FERRAND
04 73 35 04 85
NAPAPIJRI

TRANS-SHIRT
L'IMPRESSION PERSONNALISÉE

Pour un cadeau original et décalé, vous êtes à la bonne adresse. La nouvelle boutique Trans-shirt vous propose l'impression de vêtements et objets personnalisés, d'après vos propres motifs ou d'après ceux du catalogue Trans-shirt, bref TOUT est possible.

Le principe est simple, vous choisissez le support à imprimer : vêtements en différents modèles, coloris et tailles (T-shirt, sweat-shirt, body bébé, tablier de cuisine...) ou objets (mug, casquette, tapis de souris...). Ensuite, vous avez 2 options de visuels :
1 – Faire imprimer un visuel à choisir parmi plus de 200 motifs décalés ou humoristiques de la marque Trans-shirt. De nombreux thèmes sont représentés : sport, musique, célébrités, super héros... Et hop, on vous l'imprime instantanément dans la minute !
2 – Vous faire imprimer vos propres documents : photo, texte, dessin, logo... et là, vous récupérez votre création personnalisée 1 à 2 heures plus tard.

Particulier, association, commerçant, club de sport ou entreprise, vous pouvez faire réaliser de une à mille pièces, Trans-shirt peut tout imprimer impec et rapido !
Une idée de prix ? Un T-shirt couleur avec motif humoristique Trans-shirt = 22€, un T-shirt blanc avec votre motif personnalisé = 18€. Tarif dégressif selon quantité (-25 % dès 10 exemplaires).
Noël, naissance, retraite, mariage, séminaire... pour tout type d'événements, vous trouverez ici le cadeau sympa personnalisé, celui qu'on ne refile pas sur le Bon Coin en loucedé !

TRANS-SHIRT
Angle rue des Gras
et rue Tranchée des Gras
Clermont-Fd
Tél. : 04 73 27 91 12
Lundi : 14h-19h
Mardi au samedi :
10h-19h non-stop en décembre

OLIVIERS&CO

Rien n'est trop beau ni trop bon pour Noël ! Surtout pas ces ravissants flacons en édition limitée, habillés de cuivre et d'étoiles, qui recèlent un « Grand Cru » d'huile d'olive italien originaire des Pouilles. Un cadeau d'excellence, comme tout l'univers enchanté, festif et ensoleillé d'Oliviers&Co.

2 rue des Gras – Clermont-Fd
Tél. : 04 73 90 68 53

MARTINE PUISSANT

On craque pour les belles pièces de Martine Puissant, des bijoux qui créent l'élégance pour marquer votre différence. Des créations originales limitées en version intemporelle ou résolument branchées ! Pour tous les âges, tous les goûts, tous les budgets et même sur commande. Vous deviner... vous révéler... vous sublimer...tel est le pouvoir Puissant des bijoux de Martine.

31 rue des Gras – Clermont-Fd
26 rue de l'Hôtel de Ville – Riom
Tél : 04 73 86 21 04
1 rue Georges Clémenceau – Vichy

SPÉCIAL NOËL

OFFRE 3 POUR 2

POUR 2 CADEAUX ACHETÉS, LE 3ÈME EST OFFERT*!

PENSEZ À LA CARTE CADEAU !

ELLE EST UTILISABLE DANS TOUTES LES BOUTIQUES THE KASE AINSI QUE SUR LE SITE WEB THEKASE.COM

CENTRE JAUDE

CCIAL JAUDE 2
NIVEAU 1

THE KASE

VENEZ DÉCOUVRIR TOUTES NOS OFFRES AU CENTRE COMMERCIAL JAUDE

ARTEIS

Âmes créatives, petits et grands, experts ou débutants, laissez exprimer chez Artéis tous vos talents ! Ici, c'est le royaume du DIY (Do It Yourself pour les non-initiés !) : vous dénicherez tout le matériel technique pour les Beaux-Arts (huile, aquarelle, acrylique, pastel...), des loisirs créatifs à profusion (scrapbooking, perles, scrapcooking, déco...) et tout pour l'encadrement, prix mini et maxi conseil compris !

55, av de Cournon - Aubière
Tél. : 04.73.153.245
www.arteis-aubiere.fr

SI LE CŒUR VOUS EN DIT

RDV au Marché de Noël à la Victoire pour découvrir les trésors de la boutique « Si le Cœur vous en dit » de Vichy. Toutes les créations de peinture sur verre de Brigitte et Franck sont à découvrir : tableaux, photophores, carafes, vases... des pièces uniques de tous styles, de toutes couleurs, des cadeaux originaux et raffinés à offrir... de tout son cœur !

Au marché de Noël
place de la Victoire
10-12 rue Aristide Briand – Vichy
Tél. : 04 70 56 14 27

OU

Amoureux, ami(e)s, famille, lâchez-vous chez Ou, il y en a pour tous nos goûts ! Du métal, du bois, des perles, du discret chic, du coloré ludique ou de l'ethnique....chacune de nos robes trouverait son bonheur ici pour être parfaitement assortis ! Chinez du côté des nouvelles marques Atelier Bohème, N°3 ou des références UBU et Nature Bijoux... vous savez OU trouver notre bijou chouchou !

1 rue de L'Ancien Poids de ville
Clermont-Fd
Tél. : 04 73 37 09 45

COCOON

Un ravissant cocon design aux prix tout doux, où craquer pour les petites déco de Noël (photophores, anges porte-bonheur en porcelaine, luminaires, bougies...), la collection de tableaux et objets pop explosifs de Nokat, les étonnantes têtes de cerf en bois ou fluo, les montres vintage, les bijoux ou encore le coin fashion pour des tenues de fête girly, mimi et banquier friendly !

14 rue Saint-Genès – Clermont-Fd
Tél. : 09 83 41 96 63
Concept Store Cocoon

Galerie Mickaël
DESTOCKAGE
Tapis
Meubles
Objets d'art
Entretien
Restauration
Solution anti-glisse
2 rue Tranchée des Gras
63000 Clermont-Ferrand
04.73.92.56.41
06.80.25.08.51
galerie.mickael@orange.fr

Atenor Fêtes
Déguisements - Feux d'artifices - Déco
partenaire de vos fêtes...
www.atenor-fetes.com
9 av. de cournon (début km lancé coté auchan) - Aubière - 04 73 26 23 23

1 LEONIDAS CHAMALIÈRES

Croquants à l'extérieur, fondants à l'intérieur, vous avez deviné ? Les chocolats belges Leonidas bien sûr, qui affolent nos papilles à la boutique de Chamalières. Toutes les spécialités de la maison s'offrent dans de superbes coffrets de fête : Ballotins, Orangettes, Pâtes de fruit, Marrons glacés et pour les petits, un sujet trop rigolo tout choco, le Mickey Trophée ! Sans oublier toute la collection de chocolats 100% pur beurre de cacao, 100% délice !

14 place Beaulieu – Chamalières
Tél. : 04 73 36 19 29

2 RIVES D'ASIE

Dépaysement des papilles avec les coffrets cadeaux aux saveurs d'ailleurs : le thaïlandais Blue Elephant , l'épicé Poivre d'or (épices, confitures, bougies), le gourmand avec les « faiseurs de chocolat » vietnamien Marou, le parfumé avec les sublimes boîtes de thé colorées Théodor ou un coffret à imaginer sur mesure selon vos envies. Sans oublier la carte spéciale fêtes, homard, St Jacques, thon, foie gras...revisités à la sauce exotique Rives d'Asie.

3 rue Lufbéry – Chamalières
Tél. : 04 73 36 64 62
rivesdasie.fr

3 LUMENS&LUXE

Faites briller Noël avec des idées cadeaux lumineuses ! Chez Lumens&Luxe, vous dénicherez des luminaires originaux de tous les styles, contemporain, classique, industriel ou acidulé, mais aussi les bougies Mathilde et Zoé, les photophores artisanaux Maïa, les bijoux Artinazinc ... Et si vous ne trouvez pas votre bonheur, Jessica pourra créer votre luminaire rêvé, en pièce unique rien que pour vous !

10 rue Nationale – Royat
Tél. : 06 13 23 32 26
Horaires de décembre à retrouver sur www.lumensetluxe.com

4 LA ROYALE

Pour des fêtes fastueuses, La Royale va enchanter vos papilles avec ses nobles douceurs: les ravissants anges, la monnaie de Noël, la spécialité maison le Cœur de Royat (pâte d'amande au melon confit dans un sirop de rhum, trop bon !), les Bouchées Puy de Dôme, les traditionnels marrons glacés et pâtes de fruit, les chocolats maison (avec une offre sans sucre pour les diabétiques !) sans oublier la farandole de pâtisseries et bûches. Juste royal !

6 boulevard Vasquez – Royat
Tél. : 04 73 35 80 30

Ambiance
MOBILIER
DESIGN
Centre d'Affaires du Zénith
30, rue Sarliève
63800 COURNON
tél. 04 73 78 62 07
ambiance@createur-ambiance.fr
www.createur-ambiance.fr
NOËL DESIGN CHEZ AMBIANCE

Envie d'Intérieur vous souhaite de joyeuses fêtes.
Envie d'Intérieur
Place de la Victoire
11, PLACE DE LA VICTOIRE / CLERMONT-FD
04.73.91.51.93 / www.envie-interieur.com

ZAPPY NOËL À ISSOIRE

BULLY'S COSMÉTIQUES

C'est avant tout ici le conseil qui prime, pour profiter au mieux des excellents produits dispensés par l'institut : marque bio Phyt's, Sothy's, marque japonaise d'exception Ménard en exclu dans la région, rituels de spa orientaux Equatoria, maquillage bio Zao et italien Pupa, vernis Essie et Too Fruit pour les enfants.
Dans un confortable écrin contemporain aux accents marocains, vous serez chouchoutés de la tête aux pieds, pour des soins visages et corps, épilation, maquillage, balnéo, hammam, UV et bar à ongle. On adore la cabine duo pour un moment cocooning en amoureux, entre copines ou mère et fille et on salue la belle initiative de la cabine accès handicapé, très rare, il faut le souligner !
Les plus plaisir : les nombreux forfaits Bien Etre à (s)offrir pour les fêtes et les ateliers Bullyzous pour les p'tits loulous !

« Un produit n'est rien sans conseil d'application » tel est le credo des nouveaux instituts spas Bully's Cosmétiques, créés par Christel et Frédéric entourés de leur beauty dream team, Emilie, Morgane, Audrey rue Ponteil et Elodie rue de la Berbiziale.

BULLY'S COSMÉTIQUES

6 rue Ponteil - Issoire - Tél. : 04 73 55 26 79
63 rue de la Berbiziale – Issoire – Tél. : 04 73 55 11 67
Facebook: Bully's Cosmétiques

CONCEPT STORE LILAS ROSE CADEAUX

Un univers joyeux et ludique où faire un cadeau ne sera plus un casse-tête car vous trouverez dans nos boutiques une farandole d'objets insolites, des produits cosmétiques naturels, d'idées cadeaux colorées et branchées à des prix toujours très doux. Le concept STORE Lilas Rose cadeaux, c'est une offre de marques en exclusivité sur le Puy-de-Dôme 100% créateurs 100% designers : Bomb Cosmetics, DecoDelire, Curiosités Sauvages, Fifi Bastille, Y'a pas de Mais !, SideBag France, Annabelle Vincent. Un mot d'ordre pour Noël : Fun et Bonheur pour tous !

69 rue de la Berbiziale – Issoire
Tél. : 04 73 54 07 62

20 rue Saint Esprit – Clermont-Fd
Tél. : 04 73 25 56 82

CÔTÉ DÉCO

Home sweet home ! Un univers déco tout en douceur où fourmillent mille objets et accessoires aux couleurs tendres, aux fleurs romantiques, aux senteurs poétiques... Comme un inventaire à la Prévert se bousculent plaids moelleux, meubles patinés, vaisselle raffinée, vases, lampes, senteurs Durance, objets Comptoir de famille, décos de sapin, peluches, bijoux... une ambiance festive qui respire les joyeux Noëls des maisons de famille.

21 rue Gambetta - Issoire
Tél. : 04 73 89 97 61

PÂTISSERIE CYRIL DEVESSIER

Imaginez un biscuit meringué noisette, enrobé de chocolat fondant et noisettes caramélisées croustillantes... on vous présente la divine bûche Succès Noisette, la guest star des réveillons proposée par Cyril Devessier et son épouse dans leur nouvelle pâtisserie (ex Pâtisserie Sudre). D'autres douceurs vous y attendent pour des fêtes gourmandes : tarte au citron meringuée raffinée, chocolats maison, orangettes, truffes, marrons confits italiens... hmmmm, trop bon !

10 bd Albert Buisson - Issoire
Tél. : 04 73 89 19 24
www.cyrildevessier.com

PHIL'A FROMAGES

Fondants, crémeux, aguicheurs, aux doux noms de Lingot de Cocagne, Pitchounet, Guiness Porter ... des dizaines d'appellations pile poil affinées taquinent nos narines dans ce nouveau bar à fromages. A emporter pour des plateaux festifs raffinés ou à déguster sur place. Et avec ça, on boit quoi ? Une bonne bouteille conseillée par Phil pour s'accorder parfaitement avec votre fromage. On repart avec un merveilleux petit tandem à grignoter et à boire pour l'apéro du soir ou les réveillons !

7 boulevard de la Manlière
Issoire
Tél. : 04 73 96 91 36

LES TRÉSORS D'AURÉLIE ET SOPHIE

Ici, point de chichi ni tralala ! Juste des trésors du terroir, des saveurs authentiques, des produits locaux, frais et bio, présentées avec passion par les adorables Aurélie et Sophie. A déguster sur place ou à emporter. Au programme des fêtes : des champignons, des truffes fraîches, du foie gras maison (4,90€ la part), du caviar, des paniers gourmands (à partir de 19,90€) et des plats traiteur livrés à domicile. Le bonus : une tombola pour gagner un bocal géant de cèpes à l'huile d'olive !

16 place de la République
Issoire
Tél : 06 23 89 39 87

ZAPPY NOËL À THIERS

LA VIE EN THIERS

La Vie en Thiers, c'est le bonheur tout en couleurs : déco pour la maison et cuisine avec les dernières nouveautés pratiques et ludiques (marques SIA, Côté table, Bastide, Mastrad, Zak, Joseph Joseph, Coutellerie Déglon...), épicerie fine de produits gourmands d'ici et d'ailleurs (thés du Palais des Thés, pâtes de fruits et confitures Cruzilles), coin enfants avec jeux en bois, peluches et doudous... Une corne d'abondance de cadeaux pour toute la famille et pour tous les budgets !

ZI de Felet – Thiers
Tél. : 04 73 80 12 68
www.lavieenthiers.fr

GENTLEMAN BARBIER

La pogonotomie, vous connaissez ? C'est tout simplement l'art de se raser. On l'a appris grâce à Gentleman Barbier, expert en articles de rasage haut de gamme, au savoir-faire authentique et aux matériaux d'exception : rasoir vintage (Coupe-Chou, Shavette, Blaireau), rasoir plus moderne ou de sécurité mais aussi savon, baume après-rasage et huile à barbe, fabriqués en Auvergne à partir d'huile essentielle de Cade. Des cadeaux aux arguments tranchants à (s') offrir pour un rasage parfait, dans les règles de l'art !

19, route de Sainte-Marguerite
Thiers
Tél. : 04 73 51 39 80
Gentleman Barbier
gentleman_barbier
www.gentleman-barbier.com

LE CLOS ST-ÉLOI

C'est décidé, le 1er janvier, on se la joue cool, au calme, au vert et surtout sans overdose de foie gras-chapon ! Direction l'hôtel-parc-restaurant 4 étoiles le Clos St Eloi où vous attend (même tardivement !) un excellent brunch convivial, en service buffet au salon. Au menu : viennoiseries, pancakes, gaufres, crêpes, jus frais, boissons chaudes, produits locaux (fromages d'Auvergne, faisselle, confitures maison, salade de fruits...), vin blanc et champagne ! Un début d'année juste parfait !

49 avenue Général de Gaulle - Thiers
Tél. : 04 73 53 80 80
www.clos-st-eloi.fr

PLAISIR D'OFFRIR

UNE EXPÉRIENCE UNIQUE DE BIEN-ÊTRE ET DE BEAUTÉ.

CHÈQUES CADEAUX
Par tranche de 20 €

3 IDÉES DE COFFRETS CADEAUX
Exemple « Coffret découverte Thermal Spa »
110 €, valable pour une personne :
Gommage aux sels de Vichy et Douche de Vichy à 2 mains « L'ORIGINALE » ; Bain hydromassant d'eau thermale de Vichy ; Accès Pass Thermal : saunas, hammam, bain géant d'eau thermale, tisanerie BIO & eau Vichy Célestins à la pression ; Salle de cardio-training ; Plateau déjeuner équilibre au Vichy Bar le Blue Note de l'Hôtel Les Célestins.

POINT DE VENTE & RENSEIGNEMENTS
Vichy Thermal Spa Les Célestins - 111 Boulevard des États-Unis - 03200 Vichy
Tél. : 04 70 30 82 35
www.vichy-thermes-domes-hotel.fr & www.vichy-spa-hotel.fr

THERMES DE VICHY
LES DÔMES

VICHY CÉLESTINS
Spa Hôtel

© Emmanuelle CHAO - SIA 542 105 291 RCS CLERMONT

NOS AMIS DE LA FNAC SONT FANS DE ZAP !

EXPOSITION

MUSÉE MANDET - RIOM

SERGIO MOSCONA

14 NOV. 2015
20 MARS 2016

FLEURS BRISÉES

PEINTURES & DESSINS

14 RUE DE L'HÔTEL DE VILLE - RIOM (63) - Tél. 04 73 38 18 53
www.musees-riom.com - www.facebook.com/MuseeMandet

GALERIE CLAIRE CORCIA

© Fabián Cañás

LA CONDITION HUMAINE

PEINTURES ET DESSINS DE SERGIO MOSCONA

Le Musée Mandet accueille la première exposition individuelle en France de l'artiste argentin Sergio Moscona.

« Mon œuvre se nourrit de faits sociaux, c'est un jeu constant avec ce qui arrive, une interaction qui déplace et retourne les choses avec la seule intention de tenter de s'en approcher à partir d'un point où je puisse, dans la mesure du possible, les comprendre. »

Sergio Moscona vit et travaille à Buenos Aires où il est né en 1979 pendant la dictature militaire argentine. Issu de la classe moyenne (sa mère est psychanalyste et son père, médecin), il dit n'avoir pas souffert directement du régime politique de son pays. Son travail semble cependant marqué par ces années et le contexte social et politique demeure toujours présent dans ses toiles. Son œuvre plurielle et abondante, qui inscrit l'homme au centre de ses préoccupations, pose la question de l'inhumanité et s'interroge sur ses contemporains. Avec une force graphique insolente, son travail figuratif témoigne du tragi-comique de la condition humaine et de ses errances. Il est aujourd'hui considéré comme l'une des figures montantes de l'art contemporain et ses œuvres sont déjà dans de nombreuses collections privées et musées en Argentine mais aussi en France, en Angleterre, en Équateur, aux États-Unis, au Brésil, au Paraguay et au Mexique. Pour sa première exposition individuelle dans un musée français, Sergio Moscona présente au Musée Mandet une soixantaine de peintures et de dessins, avec notamment sa toute dernière série réalisée en 2015 : *Flores Rotas*: Fleurs brisées.

© Fabián Cañás

MUSÉE MANDET

14 rue de l'Hôtel de Ville
63200 Riom

Tél. 04 73 38 18 53

Du mardi au dimanche : de
10 h à 12 h et de 14 h à 17 h 30.
Fermé les 25 décembre et 1er janvier

musee.mandet@riom-communaute.fr
www.musees-riom.com
www.facebook.com/MuseeMandet

PLAYLIST
JEAN-CLAUDE GALLOTTA

Le chorégraphe grenoblois présente les 15, 16 et 17 décembre à La Comédie *My Rock*, un spectacle hommage à la musique rock. Il confie à *Zap* sa propre histoire du rock.

THE ROLLING STONES
J'ai fait partie de cette jeunesse occidentale qui a vu dans Mick Jagger un modèle fascinant, survolté et intenable. J'ai même été fan. Un jour, je lui ai fait porter un courrier à son hôtel.

LE VELVET UNDERGROUND
Son fondateur, Lou Reed, aura représenté tous les excès que la majorité conservatrice des États-Unis exècre. En 1980, il se guérit de sa toxicomanie et déclarera avec lucidité : « Quand l'amour vous est interdit, on passe le plus clair de son temps, à jouer avec la haine ».

NICK DRAKE
Ce n'est pas le plus connu des chanteurs rock. Son mal de vivre, son mal aux autres, l'empêcheront même de chanter sur scène. Avant de disparaître, il a écrit : « Je ne ressens plus rien. Je ne veux pas rire ni pleurer, je suis paralysé, mort à l'intérieur ».

LÉONARD COHEN
C'est pour moi la plus belle voix de la chanson folk. Il est remonté sur scène à 74 ans et c'est toujours un triomphe. Il aime à dire que « le travail du poète ne change absolument rien. C'est simplement le lieu de la réconciliation, le baiser de paix ».

PATTI SMITH
Elle a ouvert aux femmes une première brèche dans l'univers du rock. Elle fera son retour sur scène en 1995, toujours au bord de la transe. Elle dira : « Un show c'est presque comme un sacrifice humain. J'attends de voir ce que le public va faire de moi, une folle, un démon ou un ange ».

PLAYLIST DU SPECTACLE *MY ROCK*

- Elvis Presley / *Heartbreak Hotel*
- The Beatles / *Helter skelter*
- The Rolling Stones / *Sister Morphine*
- Bob Dylan / *Obviously Five Believers*
- The Who / *I'm a Man*
- The Velvet Underground / *Sunday Morning*
- Nick Drake / *River Man*
- The Stooges / *T.V. Eye*
- The Clash / *Clampdown*
- Leonard Cohen / *Sisters of Mercy*
- Nirvana / *Polly*
- Patti Smith / *Gloria*
- Wilson Pickett / *She's looking good*

© Jean-Louis Fernandez

© Guy Delahaye

GALLOTTA ♥ ROCK'N'ROLL

***My Rock*, une petite histoire du rock incarnée par Jean-Claude Gallotta et ses danseurs dans un ballet électrique et divertissant.**

Sauvé par le rock dans son adolescence, le chorégraphe grenoblois fabrique un spectacle empreint d'une fureur de vivre communicative en chorégraphiant de grands standards du rock pour douze danseurs et lui-même. D'Elvis Presley à Nirvana en passant par Bob Dylan, les Beatles et les Rolling Stones, il construit son histoire du rock dans une compile secouée de tubes et de chansons immortelles pour en faire des ballets électriques et enragés. *Let's rock!*

MY ROCK

De Jean-Claude Gallotta
15, 16 et 17 décembre, maison de la culture, 21 h 00
www.lacomediedeclermont.com

SHOPPING DE NOËL !

BON CADEAU

Offrez des places de spectacles et des abonnements
à personnaliser à votre guise.
Super cadeau pour les Jeunes - 27 ans !
(Abo 4 spectacles = 32 € Billet spectacle = 12 €)

TOTE BAG ANTOINE+MANUEL

12 €
Il est beau, il est grand, il est costaud

ACCUEIL, INFORMATION, RÉSERVATION

Du mardi au vendredi, de 12 h 30 à 18 h 30
80, bd François-Mitterrand
Tél : 04 73 29 08 14

Billetterie ouverte jusqu'au 24 décembre inclus

LE 11 DÉCEMBRE
À LA COOPÉRATIVE DE MAI

LOU DOILLON

À pas de loup Lou s'est fait une place dans le cœur des amoureux de chansons intimistes à voix éraflée. Son deuxième album *Lay Low* en bandoulière, elle sera à La Coopé le 11 décembre.

Séduisante dilettante, « fille de » qu'on croisait au début du siècle sautant d'un catwalk à un tournage sans jamais vraiment convaincre, elle a surpris son monde en 2012 avec *Places*, séduisant premier album écrit et chanté par elle. Gorgé de folk à la mélancolie bien tempérée, produit par Etienne Daho, il lui a gagné la reconnaissance du public et des critiques... et le trophée d'artiste féminine de l'année aux Victoires de la Musique. Coup d'essai et coup de maître qui ne manqua pas d'en énerver certains. Début octobre est sorti son deuxième album *Lay Low*. Réalisé par Taylor Kirk, le sorcier canadien du groupe Timber Timbre, qui l'a enluminé de précieux atours couleur vintage, *Lay Low* se mérite. Moins immédiat que son prédécesseur, il s'installe un peu plus sur la longueur, chansons et mélodies refusant la facilité de se livrer à la première écoute, promesse de passages secrets à découvrir, mais la voix rocailleuse de la dame est le guide addictif pour ne pas perdre le fil. On a hâte de découvrir ce bel ouvrage sur scène à La Coopé.

© Mathieu Nieto

LE 9 DÉCEMBRE
À LA COOPÉRATIVE DE MAI

ODEZENNE

Nouvelle sensation de la scène française les bordelais d'Odezenne raviront la Coopé de leur détonnant mix de chansons, rap, beats hip hop, guitare rock et synthés vintage.

Tout commença vraiment en 2009, alors totalement inconnus ils sortent sur leur propre label Universeul, *Sans.Chantilly*, premier album qui se fraie un chemin rapide à travers la toile jusqu'aux pages d'accueil de Deezer, petit exploit mais qui veut dire beaucoup sur le pouvoir de séduction et la ténacité de ce trio bordelais farouchement indépendant. Revendiquant haut et fort une musique sans étiquette, histoire de pouvoir tranquillement butiner où bon leur semble, ils ne sont pas rap, pas rock, pas pop, pas électro, pas chanson mais tout ça à la fois. S'autorisant tout, ne s'interdisant rien. Un temps bêtes de concours, Jaco, Alix et Mattia remportèrent tous les tremplins, des Découvertes Printemps de Bourges en 2009, au FAIR en 2013 en passant par les Francofolies en 2010 et le prix Adami Deezer de Talents 2012, et jouèrent dans moult festivals, Les Vielles Charrues, Les Eurokéennes, Le Paléo, Les Solidays, Les Francofolies, les Nuits Botaniques ou le Fusion en Allemagne, fédérant ainsi un noyau dur de fans fidèles et s'attirant les bonnes grâces des professionnels de la profession. Après *O.V.N.I* deuxième essai sorti en 2011 qui creusait le sillon d'un verbe cru sur bande son innovante, est arrivé mi-novembre *Dolziger Str.* 2 nouvel album dont les pulsations urbaines ont valu à Odezenne la couverture des Inrocks, de Tsugi et d'être Album de la semaine sur Canal+. Un engouement à laquelle la couleur plus pop du single *Bouche à lèvres* n'est peut-être pas étrangère. Allez savoir.

LE JEUDI 24 MARS 2016
AU ZÉNITH D'AUVERGNE

MELODY GARDOT

La glamourissime chanteuse américaine à la voix de velours et au look de femme fatale envoutera le Zénith d'Auvergne le 24 mars.

Elle est née le 2 février 1985 dans le New Jersey et a grandi à Philadelphie. Fan de Duke Ellington, de The Mamas & The Papas et de Radiohead, elle commence à chanter dans les clubs de la ville à 16 ans. Victime d'un grave accident de la route qui la laisse entre la vie et la mort en 2003 alors qu'elle pédalait tranquillement dans les rue de Philadelphie, Melody Gardot est de ceux que la vie n'a pas ménagé. Mais à quelque chose malheur est bon, et la chanteuse mettra sa longue convalescence à profit pour creuser un sillon musical qui lui permettra au bout de quelques années et cinq albums de s'installer dans le club très privé des artistes internationaux qui comptent. Au fil de sa carrière Melody Gardot a visité avec la même élégance les rivages du jazz, du blues, de la soul, du gospel, de la bossa nova et de la pop, et *Currency of Man* son très très bon dernier album sorti en juin 2015 déborde de mélodies moirées qui nous content la vie, l'amour, et les destins brisés, et qui ensorcelleront divinement ceux qui auront eu le bon goût et la bonne idée d'être au Zénith le 24 mars 2016.

SAMEDI 12 DÉCEMBRE
À LA PUCE À L'OREILLE - RIOM

TNT AC/DC

Rendre un hommage digne de ce nom au groupe australien légendaire qui électrifie la planète depuis 1973 est tout sauf une sinécure ! Entrés dans l'inconscient collectif, des titres comme *Highway To Hell, Let There Be Rock, Back In Black* ou *For Those About To Rock* possèdent une signature identifiable dès la première note. Retrouver cette énergie hors normes, cette agressivité ultra musicale, ce son écorché vif, ces grains de voix tellement singuliers demande à chaque membre de TNT un intense travail d'écoute, une bonne dose d'esprit critique et des heures de répétitions.
Montant les marches une à une, enchaînant les concerts ça et là, TNT est finalement choisi parmi plusieurs AC/DC Tribute Band pour être la tête d'affiche du TNT AC/DC Tribute Show au Zenith de Montpellier en février 2013. Ils sillonnent désormais la France et atterriront le 12 décembre en son centre, à La Puce a L'Oreille de Riom pour une de ses fameuses soirées Rock The Night comme on les aime ! Si c'est trop fort c'est que t'es trop vieux !

LA BAIE DES SINGES - COURNON

BASIC EINSTEIN

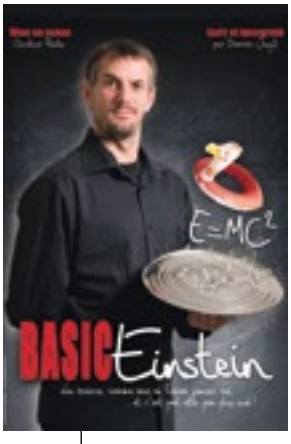

ONE MAN SHOW D'HUMOUR SCIENTIFIQUE

Du cœur de l'atome à celui des étoiles en passant par les méandres du cortex cérébral, découvrant au passage quelques traditions basques, ce qu'Einstein prenait vraiment au petit déjeuner, les détails d'un célèbre banquet dans la Grèce Antique et tous les miracles qu'on réalise avec un pinceau et un gastéropode aquatique.

Damien vous entraîne dans un voyage à travers la physique, l'astronomie, la biologie, sans oublier l'indispensable soupçon de philosophie qui va révéler son précipité d'humour, d'érudition et d'intelligence. Plus qu'un spectacle, c'est une véritable performance, qui prend les atours d'un cours magistral dispensé par un professeur à trois âges de sa vie. Une conférence qui se fait très vite histoire haletante, avec suspense, rebondissements et autres révélations !

Entre l'infiniment grand et l'infiniment petit se niche l'infiniment drôle : il s'appelle Damien Jayat et il va vous expliquer tout le reste !

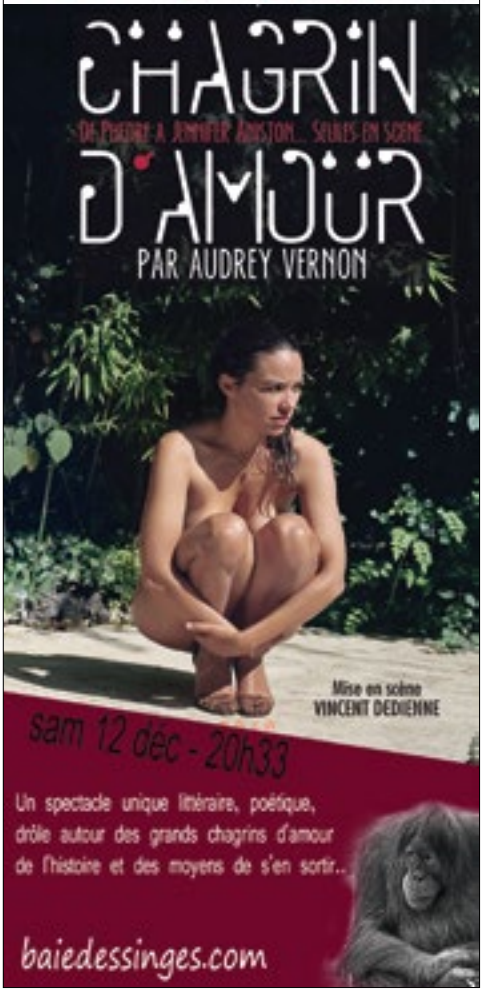

SAISON CULTURELLE
2015/2016
Coloc' de la culture

Pour Noël, offrez des places ou des abonnements à la saison culturelle

- 12/12 *Concert*
  CAMÉLIA JORDANA
- du 19 au 22/01 *Danse*
  TEMPS DANSE
- 15/01 *Musique, danse, court-métrage*
  NAMAZU
- 29/01 *Théâtre*
  M'APPELLE MOHAMED ALI

COLOC'

Contact : 04 73 77 36 10
wwww.cournon-auvergne.fr

SAMEDI 12 DÉCEMBRE
À LA COLOC' DE COURNON

CAMILLA JORDANA

Révélée à 16 ans par le célèbre télé-crochet *La Nouvelle star*, Camilla Jordana posera ses valises à La Coloc' pour nous présenter son deuxième album *Dans la peau*.

Après le succès de son premier essai vendu à plus de 150 000 exemplaires et une tournée de deux années, Camélia Jordana a su – ce qui est rare à l'âge de 21 ans – prendre son temps. Le temps de faire du cinéma avec les films *Bird People* de Pascale Ferran sélectionné à Cannes, ou La *stratégie de la poussette* de Clément Michel, le temps de dessiner l'horizon, le temps de choisir, le temps de jouer et d'écrire. Car celle que nous connaissions interprète hors pair est aujourd'hui devenue sur son deuxième album *Dans la peau*, auteure et compositrice, car Camélia a dans la peau cette envie irrépressible de goûter à tout et de le partager. Entourée de son ami de toujours BabX qui a réalisé entièrement ce nouvel opus, entourée de ses musiciens qui l'accompagnent aussi sur scène, Camélia a su trouver sa famille. Car Camélia a cela dans la peau, la famille, les amis, les rires, l'amour, la vie quoi. Avec autant d'amour il est certain que le ciel de Camélia a de très longs et beaux jours à nous offrir encore, ses nuages sont doux et ses soleils radieux, et il sera bon de partager tout ça avec elle le 12 décembre à La Coloc' de Cournon.

LE CAMÉLÉON OUVRE SES PORTES !

Grand renouveau pour la saison culturelle de Pont-du-Château, marquée par l'ouverture du nouveau complexe culturel et sportif Le Caméléon.

Au programme, une vingtaine de spectacles de théâtre, cirque, musique… beaucoup de spectacles jeunes publics, un temps fort World Music avec le festival L'Oreille du Monde organisé avec les villes de Gerzat et Romagnat, du 26 au 28 mai, toujours une tonne d'humour… autant d'opportunités pour découvrir des représentations pétillantes, décalées, surprenantes ou poétiques pour piquer la curiosité et éveiller les sens de tous ! Petite sélection de quelques spectacles à ne pas zapper :

Mercredi 13 janvier | 14h30
DANS MA TÊTE – *Compagnie Entre deux rives [théâtre] + séances scolaires*
Romain Poisson, un homme pas tout à fait comme les autres. Un peu au bord du monde. Le spectacle aborde la question de l'autisme avec un véritable réalisme, le comédien dépasse la vision caricaturale de la maladie, pour nous offrir une représentation pleine de sensibilité.

Mercredi 6 avril | 10h & 14h30
LE PETIT CHAPERON DE TA COULEUR – *Cie l'Abreuvoir [théâtre jeune public]*
Une nouvelle version du Petit Chaperon rouge : son chaperon n'est plus rouge à force d'être lavé et puis, aujourd'hui, les enfants (rois) choisissent la couleur du chaperon qu'ils préfèrent. Un Petit Chaperon Rouge revisité à l'humour de Vincent Malone.

Jeudi 28 avril | 20h30
AU BEAU MILIEU DE LA FOULE – *Cie les Guêpes rouges [théâtre]*
Dans le cadre du temps fort « Ici et maintenant » - Quinzaine du théâtre contemporain. À partir de trois témoignages réels, ce spectacle construit un dialogue entre deux générations : celle de 68 qui a vécu tous les possibles et celle d'aujourd'hui qui assiste, assez désenchantée, à la folle vitesse déshumanisée ethyper-mondialisée de nos vies.

Jeudi 19 mai | 20h30
LES YEUX OUVERTS – *Athra & Cie [théâtre musical]*
D'après Camille de Toldeo (1976-)
Dans le cadre du temps fort « Ici et maintenant » - Quinzaine du théâtre contemporain *Les yeux ouverts* une partition contemporaine pour acteurs, ordinateurs, percussions, guitare électrique, voix et bien sûr… spectateurs.
Bienvenue chez les vivants, il paraît qu'on s'y amuse !

© Guillaume Gabriel

LES NUITS BARBARES

MARDI 19 JANV. 2016 > 20H30

Salle Claude Nougaro d'Animatis - Issoire
Danse - Compagnie Hervé Koubi
Tout public - Durée : 1h10

« Je choisis ici de partager ce chemin qui témoigne de "mon envie d'aller vers Les nuits barbares..." ou le rêve d'Alexandre prend sa source dans cette immense et incontournable histoire de notre bassin méditerranéen.
Je choisis ici de partager ce chemin qui témoigne de mon envie d'aller vers l'autre, vers l'inconnu à l'encontre d'une actualité dont la machine médiatique qui, jouant de confusion, dicte trop souvent le « nous et les autres, nous les Civilisés, et nos voisins, les barbares » et où le sens étymologique du mot « barbare » cède souvent le pas au sens péjoratif.
Certes il est important de savoir d'où l'on vient pour savoir où l'on va mais il est important aussi de savoir d'où l'on parle et il me paraît nécessaire dans le contexte actuel, et je pense qu'il nous est nécessaire à tous, de croire en une universalité des cultures à la fois partagées, métissées et étroitement liées ainsi qu'en un avenir qui selon moi ne peut être que commun. « Se tenir sur les épaules de géants et voir plus loin, voir dans l'invisible, à travers l'espace et à travers le temps. »
Hervé Koubi

SIRIUS PLAN + ADELE COYO

VENDREDI 29 JANV. 2016 > 20H30

Soirée 100% Girly – Folk-Song
Tout public - Durée : 2h

ADÈLE COYO

Mélodies douces, arpèges mélancoliques... un univers folk singulier et planant. Entre poésie, rêverie, et voyage, les compositions d'Adèle Coyo jeune artiste de 25 ans lauréate en 2012 du BigJama « Cantal », montrent, avec une maturité grandissante, tout son talent en pleine éclosion. Elle sera accompagnée par Sophie au violon, Phil à la basse et Damien à la Batterie.

SIRIUS PLAN

Si vous aviez pensé à redéfinir le Rock et la Féminité, c'est ici et maintenant que ça se passe. Ces filles chantent, et leurs voix donnent envie de traverser les rues de New York en diagonale ; ces filles jouent et la température monte – c'est libre, sauvage et raffiné. Les chansons qu'elles composent ont des allures de standard, les chansons qu'elles reprennent semblent avoir été écrites pour elles ; et elles passent d'un registre à l'autre avec une aisance de sales gosses... Avec ces 3 filles là, la musique voyage, l'énergie déborde, le plaisir est contagieux...

LE 6 JANVIER À LA MAISON DE LA CULTURE

SPARTE
LE DESTIN D'UN ROI

Nouvelle comédie musicale made in Auvergne, *Sparte le destin d'un roi* nous conte la fabuleuse aventure de Léonidas, héros de la Grèce Antique au fabuleux destin.

Roi de Sparte, Léonidas est un chef respecté de tous.Tout juste couronné, il vient de sceller son destin à la belle Gorgo, celle pour qui son cœur bat depuis toujours.
Une prospérité paisible s'installe alors dans la cité... mais ce bonheur n'est que de courte durée et de bien sombres évènements se profilent à l'horizon. Bientôt Xerxès roi des Perses, à la tête d'une gigantesque armée, se trouve aux portes de la Grèce, Léonidas comprend que l'invasion est imminente et que l'avenir de son peuple est sur le point de basculer. Entre corruptions, alliances stratégiques, manigances politiques et trahisons, Léonidas devra trouver le courage d'avancer. Fort de la fidélité de ses hommes et de l'indéfectible amour qu'il voue à sa reine, réussira-t-il pour autant à livrer cette bataille aux allures désespérées ? Osera-t-il se dresser contre les divinités toutes puissantes et défier leurs oracles ?
Tel est le pitch de cette comédie musicale made in Auvergne qui célèbre la liberté, le courage, l'honneur, mais aussi l'amour et l'amitié. Elle est présentée par La compagnie A. Block. Créée en 2014, elle est composée d'une vingtaine d'artistes chanteurs, danseurs et comédiens qui se retrouvent pour partager des aventures humaines et scéniques qu'ils vous proposent de partager le 6 janvier à la Maison de la Culture.

spartelacomediemusicale.fr

HÔTEL DU DÉPARTEMENT - HALL RENÉ-CASSIN
JUSQU'AU 5 JANVIER 2016

MÉTAMORPHOSE

Séquence nostalgie avec l'exposition Métamorphose à l'Hotel du Département qui propose de découvrir un Clermont vu du ciel disparu à jamais.

Cette exposition proposée par le service des Archives du Conseil départemental du Puy-de-Dôme, présente 66 vues aériennes de Clermont-Ferrand et de son agglomération réalisées de 1930 à 1970 par le photographe Léon Gendre (1909-1984). Superbes photos qui témoignent en noir et blanc de l'évolution sur un demi-siècle du territoire, de son architecture, de son urbanisme. Un Clermont insolite se révèle, marqué par de profondes évolutions urbaines entre 1930 et 1970. De la destruction de grands îlots et usines (quartiers Saint-Pierre et Saint-Éloi, usines Bergougnan, Conchon-Quinette aux Salins...) à leur modernisation (Hôtel-Dieu et Polyclinique...) et à la création de nouveaux quartiers (La Plaine, Saint-Jacques, Herbet...), ces vues offrent à chacun d'entre nous la possibilité de se rappeler ou de découvrir une ville dont l'ossature a profondément été bouleversée. Petit moment d'émotion que la découverte de nos lieux de flâneries journalières (la Place de Jaude !) dans leurs atours passés.

Cette exposition fait écho au nouveau livre de la Photothèque des Archives départementales : *Léon Gendre (1909-1984) reporter photographe* par Serge Seguin et Patrick Cochet. Photographies, coupures de journaux, l'ouvrage s'intéresse à la carrière d'un des plus grands photographes auvergnats : un des plus diffusés mais aussi des plus méconnus. Photographe reporter, il suit l'actualité pour les journaux locaux et ses photographies ont été largement diffusées dans les journaux nationaux. L'ouvrage propose une chronique photographique depuis les années 30 jusqu'aux années 50. On traverse sous son regard les grands événements de cette période : le Front Populaire, les années noires de la Seconde Guerre mondiale, la Libération... Mention spéciale aux clichés du reportage photographique réalisé par Léon Gendre lors des convois en Allemagne pour la libération de déportés auvergnats.

Léon Gendre (1909-1984) reporter photographe,
en vente aux Archives départementales.

© Red naXela

LES 11, 12 ET 13 DÉCEMBRE À THIERS

UN MARCHÉ DE NOËL AU PAYS DU SOLEIL LEVANT

PLONGEZ DANS L'UNIVERS NIPPON

L'amitié Thierno-nipponne est née de rencontres, bien-sûr autour de la forge et du couteau, mais également autour de la culture, comme en témoigne l'exposition annuelle du Musée de la Coutellerie.

Pendant le marché de Noël, c'est une immersion dans la culture japonaise qui nous est offerte. Des artisans de grands talents seront présents pour nous exposer leurs savoir-faire. Des ateliers seront proposés pour s'initier à des arts nippons réputés : calligraphie, origami, koinobori. La littérature, la musique et la danse japonaise seront également à l'honneur à travers des animations. Enfin, vous retrouverez la célèbre cuisine nipponne.

TROIS JOURS DE MAGIE !

La place Chastel, la Halle couverte et l'ancien Défi Mode, rebaptisé pour l'occasion « Maison du Mont Fuji », vont prendre les couleurs de saison pendant trois jours et accueillir un bel esprit de Noël. Des fanfares, groupes folkloriques, chorales feront régulièrement leur apparition pour mettre en musique les traditions locales et celles du pays invité.

Une cinquantaine de stands de commerces de bouche et d'artisanat vous proposeront leurs produits. Un espace de détente et restauration vous permettra une pause gourmande en famille, oscillant entre restauration locale et saveurs d'ailleurs.

Les enfants n'oublieront sûrement pas leur passage dans la maison du père Noël, où ils pourront le rencontrer ou lui écrire leur wish list !. Des animations et des ateliers leurs seront dédiés et ils pourront également participer aux défilés de lumières.

Venez faire vos emplettes pour les fêtes de fin d'année, profiter du programme d'animations dans une ambiance féérique.

Zappy marché de Noël à Thiers !

Retrouvez le programme complet sur www.ville-thiers.fr
ou sur place pendant les 3 jours de fête.

L'énigme, 58 x 30cm

La planète des abeilles mortes, diam : 36cm

GALERIE CK ART CONTEMPORAIN PRÉSENTE GALLOU (ART SINGULIER)

Il a longtemps été question de représentation en histoire de l'art, une production réfléchie et intellectualisante où le sujet, qu'importe sa figuration, permettait de pallier aux besoin d'une époque et de ses idées.

L'objet ainsi que l'acte le plus anodin qui soit, sont des principes fondamentaux dans le travail de Gallou. Son art est spontané donnant l'occasion de voir et d'apprécier la sincérité d'un artiste à travers son travail.

Il s'agit plus d'une transformation d'objets récupérés qu'une présentation de ceux-ci. Jetés, oubliés et en partie détruits, ces petits morceaux de vie entrent dans l'atelier de l'ancienne brodeuse d'art pour retrouver une deuxième jeunesse. Restaurés et/ou reconditionnés, ils deviennent le témoignage de ce qu'ils ont été, et un espoir de ce qu'ils pourraient être. Les couleurs et les matières s'entremêlent, pour évoquer une autre possibilité sur le devenir des êtres et des choses.

Toutefois, la finesse d'exécution de l'artiste, associée à la nature brute des matériaux travaillés, sonne comme un avertissement. Une prise de conscience de tous ces objets, de tous ces bouts d'existence ténue, nous impose de réfléchir sur notre influence vis-à-vis du milieu naturel dans lequel nous évoluons. Ces petits trésors rayonnent comme d'élégantes menaces, provoquant une réflexion sur le devenir de ce qui nous entoure.

L'art singulier occupe une place essentielle dans la singularité de Gallou.

EXPOSITION
Du samedi 19 décembre 2015
au samedi 26 mars 2016

GALERIE CK
Horaires d'ouvertures :
du mardi au samedi
de 14h30 à 18h30

VERNISSAGE Le vendredi 18 décembre 2015

4, rue du Terrail - 63000 Clermont-Ferrand
Tel : 04 73 90 71 34 - Portable : 06 62 35 55 86
Courriel : karoutzos.christian@wanadoo.fr

LE CNCS FÊTE NOËL !

Ateliers, animations, boutique de Noël... et toujours l'exposition événement Angelin Preljocaj, les fêtes s'annoncent créatives au CNCS.

L'EXPOSITION ÉVÉNEMENT ANGELIN PRELJOCAJ

Une exposition unique proposant une déambulation imaginée par Constance Guinet, parmi les ballets les plus emblématiques créés par le chorégraphe et ses nombreuses collaborations artistiques.

L'ESPACE DE MÉDIATION

Le « Petit Pavillon Noir » invite le public, petits et grands, à se retrouver dans le rôle d'un danseur de la Compagnie du Ballet Preljocaj. Chacun peut se costumer, réaliser un mouvement et se déplacer d'après les croquis et dessins de chorégraphies d'Angelin Preljocaj. Sans oublier de se photographier ! Un moment convivial et ludique à partager au cours de l'exposition.

DES ANIMATIONS POUR LE JEUNE PUBLIC ET LES FAMILLES.

Ateliers de pratique artistique, visite-découverte, visite-lecture, visite-jeu, visite-ateliers seront organisés tout au long des vacances. Cette année venez également découvrir les animations de Noël : Vanessa et Selvyra vous conteront tous les secrets des ballets d'Angelin Preljocaj. Un moment privilégié de découverte et de création autour de l'exposition.

LA SÉLECTION DE NOËL À LA LIBRAIRIE BOUTIQUE

Pour les fêtes la Librairie-Boutique du CNCS présente une sélection d'articles aux couleurs de Noël : bougies, guirlandes, photophores mais aussi un grand choix de jeux pour enfants ainsi que des livres autour de Noël (contes, loisirs créatifs, etc). A retrouver sur Facebook et la sélection d'idées cadeaux autour de la danse et du spectacle.

www.cncs.fr

PETIT PAPA NOËL QUAND TU DESCENDRAS DU CIEL N'OUBLIE PAS MES PETITS CD'S.

RICHARD HAWLEY
Hollow Meadows

Revenu de ses horizons psychédéliques chargés en décibels pour renouer avec le calme de ballades états d'âme, le crooner de Sheffield nous émerveille une nouvelle fois avec cet album au charme obsédant et enivrant comme les derniers rayons d'un soleil automnal.

NEW ORDER
Music Complete

C'est comme retrouver une bande de vieux potes après dix ans d'absence pour évoquer le bon vieux temps et faire la fête sur la dancefloor. Les mancuniens reviennent et rappellent au monde qu'ils sont uniques.

KURT VILE
B'Lieve I'm Going Down

Retour remarqué pour l'homme au nom de bandit de grand chemin. Après deux albums denses et réverbérés, le folk rockeur nasillard lâche le bord et signe avec *B'lieve I'm Going Down,* son album le plus abouti.

LANA DEL REY
Honeymoon

Langoureux et uniquement down-tempo, long voyage ouaté et rêveur, album en cinémascope, succombant à l'élégance des cordes et aux murmures d'un romantisme envoûtant, *Honeymoon* est une ballade ensorcelante pour amoureux éternels.

LOW
Ones & Sixes

Amateurs de bonne humeur et de badinage passez votre chemin, ces douze titres d'une beauté éthérée, où les mélodies funambules illuminent un propos d'une noirceur sans fin, ne sont pas pour vous. Majestueux et intense.

MARK RONSON
Upton Special

Tiré par l'imparable tube *Upton Funk*, cet album à l'improbable casting (de Stevie Wonder à Kevin Parker de Tame Impala en passant par Mystical et Bruno Mars) procure quelques moments de plaisirs groovy insouciants dont on aurait tort de se priver en cette période troublée.

SIMIAN GHOST
The Veil

Cousin suédois du combo du New Jersey Real Estate et des norvégiens de Kings of Convenience pour la limpidité musicale, rejeton des californiens Beach Boys pour l'amour des harmonies vocales célestes et millimétrées Simian Ghost enchaîne ici des cantilènes à la gloire d'un été sans fin.

KAMASI WASHINGTON
The Epic

Disque incandescent comme on en n'avait pas écouté depuis une éternité, ce premier album fusion jazz du saxophoniste américain croisé aux côtés de Wayne Shorter, Herbie Hancock, Snoop Dogg, Raphaël Saadiq Quantic ou Flying Lotus ou Kendrick Lamar est juste époustouflant.

LEON BRIDGES
Coming Home

Nouveau héros de tous les amateurs de soul vintage, le stylé Leon Bridges nous offre un premier album un brin nostalgique, fusion parfaite de Rhythm & Blues, de gospel et de soul chère à Sam Cooke ou Otis Redding.

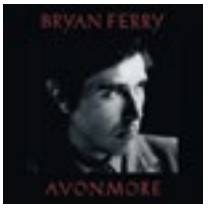

BRYAN FERRY
Avonmore

À bientôt 70 ans, le plus chic des chanteurs nous offre un quinzième album éperdument ferry-esque qui ravira les fans, et agacera les autres. Soul-funk nonchalante aux codes inchangés depuis le milieu des 80's, le temps et les modes semblent glisser sur les tuxedo du crooner anglais sans laisser d'empreinte.

FILM DU MOIS

STAR WARS LE RÉVEIL DE LA FORCE

Sortie : 16 décembre
Réalisé par : J.J. Abrams
Avec : Daisy Ridley, John Boyega, Oscar Isaac

Plus de 30 ans après la bataille d'Endor, la galaxie n'en a pas fini avec la tyrannie et l'oppression. Les membres de l'Alliance rebelle, devenus la « Résistance », combattent les vestiges de l'Empire réunis sous la bannière du « Premier Ordre ». Un mystérieux guerrier, Kylo Ren, semble vouer un culte à Dark Vador et pourchasse les ennemis du Premier Ordre à travers la galaxie. Au même moment, une jeune femme nommée Rey, pilleuse d'épaves sur la planète désertique Jakku, va faire la rencontre de Finn, un Stormtrooper en fuite, une rencontre qui bouleversera sa vie.

UN + UNE

Date de sortie : 9 décembre
Réalisé par : Claude Lelouch
Avec : Jean Dujardin, Elsa Zylberstein, Christophe Lambert

Antoine ressemble aux héros des films dont il compose la musique. Il a du charme, du succès, et traverse la vie avec autant d'humour que de légèreté. Lorsqu'il part en Inde travailler sur une version très originale de Roméo et Juliette, il rencontre Anna, une femme qui ne lui ressemble en rien, mais qui l'attire plus que tout. Ensemble, ils vont vivre une incroyable aventure... Un road movie à travers l'Inde, une comédie initiatique centrée sur l'histoire d'un mec qui se fout de tout sauf de ce qu'il fait et ...d'une femme.

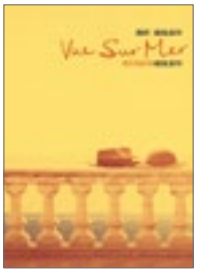

VUE SUR MER

Date de sortie : 9 décembre
Réalisé par : Angelina Jolie Pitt
Avec : Angelina Jolie Pitt, Brad Pitt, Mélanie Laurent

Vue sur mer se déroule en France au milieu des années 70. Voyageant à travers le pays, Roland, un écrivain américain, et sa femme Vanessa arrivent dans une petite ville côtière. Le couple semble en crise. S'arrêtant un temps, ils se rapprochent de Léa et François, des jeunes mariés en vacances, et de certains habitants, dont Michel et Patrice Entraînés dans les histoires de chacun, le mari et la femme vont être amenés à faire face aux impasses de leur propre vie.

PLUS FORT QUE LES BOMBES

Date de sortie : 9 décembre
Réalisé par : Joachim Trier
Avec : Isabelle Huppert, Gabriel Byrne, Jesse Eisenberg

Alors que se prépare une exposition à New York consacrée à la célèbre photographe Isabelle Reed trois ans après sa mort accidentelle, son mari et ses deux fils sont amenés à se réunir dans la maison familiale et évoquer ensemble les fantômes du passé... La conséquence sera qu'un secret familial refera surface, et va plonger cette famille à la vie apparemment calme dans le chaos. L'histoire d'un drame familial qui propose les différents points de vue des membres d'une même famille face aux événements qui les accablent.

COSMOS

Date de sortie : 9 décembre
Réalisé par : Andrzej Zulawski
Avec : Sabine Azéma, Jean-François Balmer, Jonathan Gene

Witold a raté ses examens de droit et Fuchs vient de quitter son emploi dans une société de mode parisienne. Ils vont passer quelques jours dans une pension dite de famille où les accueille une série de présages inquiétants. Witold tombe éperdument amoureux de la jeune femme de la maison. Malheureusement, elle est fraîchement mariée à un architecte des plus convenables. La troisième pendaison, celle du chat, est l'œuvre de Witold. Pourquoi ? Et surtout... la quatrième sera-t-elle humaine ?

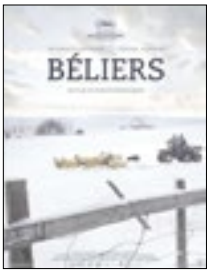

BELIERS

Date de sortie : 9 décembre
Réalisé par : Grímur Hákonarson
Avec : Sigurður Sigurjónsson, Theodór Júlíusson, Charlotte Bøving

Dans une vallée isolée d'Islande, deux frères qui ne se parlent plus depuis quarante ans vont devoir s'unir pour sauver ce qu'ils ont de plus précieux : leurs béliers. La plupart des fermiers que Grímur Hákonarson connait ont une connexion importante avec les moutons, plus encore qu'avec les autres animaux. C'est autour de ce phénomène mystérieux tranchant avec la modernité que le cinéaste a voulu travailler. Le film a été projeté dans la section Un certain regard au Festival de Cannes 2015 où il a remporté le premier prix.

STUDIO 54 DIRECTOR'S CUT

Date de sortie : 9 décembre
Réalisé par : Mark Christopher
Avec : Ryan Phillippe, Mike Myers, Salma Hayek-Pinault

Le film culte de toute une génération. Fin des années 70, sur la 54ème rue de New York, surgit un lieu qui va très vite acquérir le statut de plus grande boîte de nuit de tous les temps : le Studio 54. Un soir, Shane, 19 ans, réalise son rêve et parvient enfin à pénétrer dans ce club mythique. Côtoyant les plus grandes stars, il découvre un univers unique et extravagant, où se mêlent décadence et excès. Un tourbillon étincelant et enivrant dont il ne pourra bientôt plus se passer...

LA VIE TRES PRIVEE DE MONSIEUR SIM

Date de sortie : 16 décembre
Réalisé par : Michel Leclerc
Avec : Jean-Pierre Bacri, Mathieu Amalric, Valeria Golino

Monsieur Sim n'a aucun intérêt. C'est du moins ce qu'il pense de lui-même. Sa femme l'a quitté, son boulot l'a quitté et lorsqu'il part voir son père au fin fond de l'Italie, celui-ci ne prend même pas le temps de déjeuner avec lui. C'est alors qu'il reçoit une proposition inattendue : traverser la France pour vendre des brosses à dents qui vont «révolutionner l'hygiène bucco-dentaire». Il en profite pour revoir les visages de son enfance, son premier amour, ainsi que sa fille et faire d'étonnantes découvertes....

LE GRAND JEU

Date de sortie : 16 décembre
Réalisé par : Nicolas Pariser
Avec : Melvil Poupaud, André Dussollier, Clémence Poésy

Pierre Blum, un écrivain de quarante ans qui a connu son heure de gloire au début des années 2000, rencontre, un soir, sur la terrasse d'un casino, un homme mystérieux, Joseph Paskin. Influent dans le monde politique, charismatique, manipulateur, il passe bientôt à Pierre une commande étrange et l'entraîne dans une machination visant à déstabiliser le gouvernement de droite en place. Un mix singulier entre l'affaire Tarnac et l'affaire Boulin.

L'ATTENTE

Date de sortie : 16 décembre
Réalisé par : Piero Messina
Avec : Juliette Binoche, Lou de Laâge, Giorgio Colangeli

Dans les salons d'une ancienne villa marquée par le temps, Anna, touchée par un deuil soudain, passe ses journées dans la solitude. A l'improviste arrive Jeanne, la petite amie de Giuseppe, le fils d'Anna. Les jours passent, les deux femmes apprennent lentement à se connaître et attendent ensemble le jour de Pâques, où Giuseppe rentrera pour la procession. L'Attente emprunte le chemin du film noir à mystère : villa déserte, homme à tout faire taciturne, relation ambivalente entre la maîtresse de maison et la jeune hôte sensuelle.

LA CHAMBRE INTERDITE

Date de sortie 16 décembre
Réalisé par : Evan Johnson, Guy Maddin
Avec : Maria de Medeiros, Udo Kier, Mathieu Amalric

Dans le sous-marin SS Plunger, l'oxygène se fait rare. Le compte à rebours vers une mort certaine est enclenché. L'équipage cherche en vain le capitaine, le seul capable de les sauver. Arrivera-t-il à sauver une demoiselle séquestrée par d'étranges créatures ? À quoi rêve la moustache d'un cadavre ? À quoi pense un volcan en éruption ? Proposition radicale à la trame narrative éclatée et à l'identité visuelle unique, La chambre interdite est une œuvre expérimentale aussi sublime qu'hermétique, un trip à réserver aux plus aventureux !

LE DERNIER JOUR D'IZTAK RABIN

Date de sortie : 16 décembre
Réalisé par : Amos Gitaï
Avec : Ischac Hiskiya, Pini Mitelman, Tomer Sisley

4 novembre 1995. Yitzhak Rabin, Premier ministre israélien, l'homme des accords d'Oslo et Prix Nobel de la paix, est assassiné sur la place des Rois d'Israël à Tel Aviv après un long discours contre la violence et pour la paix. Son assassin : un étudiant juif religieux d'extrême droite. Vingt ans après, le cinéaste Amos Gitaï revient sur cet événement traumatisant avec un nouvel éclairage. Replaçant l'assassinat dans son contexte politique et sociétal, le dernier jour d'Yitzhak Rabin mêle offre un véritable thriller politique.

THE BIG SHORT – LE CASSE DU SIECLE

Date de sortie : 23 décembre 2015
Réalisé par : Adam McKay
Avec : Brad Pitt, Christian Bale, Ryan Gosling

Wall Street. 2005. Profitant de l'aveuglement généralisé des grosses banques, des medias et du gouvernement, quatre outsiders anticipent l'explosion de la bulle financière et mettent au point… le casse du siècle ! Michael Burry, Steve Eisman, Greg Lippmann et Ben Hockett : des personnages visionnaires et hors du commun qui vont parier contre les banques … et tenter de rafler la mise !
Le film est adapté du best-seller de Michael Lewis centré sur l'accumulation de la bulle immobilière et des crédits dans les années 2000.

THE NIGHT BEFORE

Date de sortie : 23 décembre
Réalisé par : Jonathan Levine
Avec : Joseph Gordon-Levitt, Seth Rogen, Anthony Mackie

Quatorze ans auparavant, les parents d'Ethan sont décédés le soir de Noël. Ses deux meilleurs amis Isaac et Chris Trois amis d'enfance se rendent à New York pour leur traditionnelle sortie annuelle du réveillon de Noël.

JOY

Date de sortie : 30 décembre
Réalisé par : David O. Russell
Avec : Jennifer Lawrence, Bradley Cooper, Robert De Niro

Inspiré d'une histoire vraie, JOY décrit le fascinant et émouvant parcours, sur 40 ans, d'une femme farouchement déterminée à réussir, en dépit de son excentrique et dysfonctionnelle famille, et à fonder un empire d'un milliard de dollars. Biopic consacré à Joy Mangano, cette entrepreneuse et inventrice de la serpillère magique (ou Magic Map outre-Atlantique). A l'origine également des cintres anti-dérapants, elle fit une fortune à travers son entreprise et devint même présentatrice du télé-achat qui la fit connaître.

THE BEAST

Date de sortie : 30 décembre
Réalisé par : Hans Herbots
Avec : Geert Van Rampelberg, Ina Geerts, Johan Van Assche

Flic brillant, Nick Cafmeyer est hanté par un lourd secret : la disparition jamais élucidée de son jeune frère. Un jour sa supérieure décide de lui confier une affaire similaire. Nick se plonge alors corps et âme dans l'enquête. S'ensuit une véritable chasse à l'homme. Pour que justice soit faite, Nick est prêt à tout… The Beast est adapté du best-seller L'Homme du soir de Mo Hayder et s'inscrit dans la mouvance du film noir européen.

L'AGENDA CULTUREL

GRAND CLERMONT

→ CONCERT
→ THÉÂTRE
→ EXPOSITION
→ JEUNE PUBLIC
→ FESTIVAL
→ HUMOUR
→ CINÉMA
→ RENCONTRE/DÉDICACE
→ DANSE
→ LECTURE

DU 6 DECEMBRE 2015 AU 5 JANVIER 2016

DIMANCHE 06 DECEMBRE

HUMOUR
Qui m'aime me suive **- de et avec Victor Rossi** - Défonce de rire, Cl-Fd 15h

CINÉMA/RENCONTRE
Les 18 fugitives **- de Amer Shomali et Paul Cowan** - Le Rio, Cl-Fd- 15h

CINÉMA/BALLET
La Dame aux Camélias **- Frédéric Chopin** - Ballet en direct du Théâtre du Bolchoï de Moscou - Ciné Dôme, Aubière - 16h

CIRQUE
Tempus Fugit ? une ballade sur le chemin perdu **- Cirque Plume** Maison de la Culture, Cl-Fd - 15h

THÉÂTRE
On va bien se mentir, tu veux ? **Compagnie des mille bornes** - La Cour des Trois Coquins, Cl-Fd - 15h

THÉÂTRE
Fragments d'intimité **- George Sand, Aurore Dupin** - Théâtre des 3 raisins, Cl-Fd - 16h

THÉÂTRE
Fouquet, d'Artagnan ou une amitié contrariée **- Théâtre Diversion** Petit Théâtre de Vallières, Cl-Fd 17h

CONCERT
Concert de Noël - Choeur Régional d'Auvergne - Eglise Saint-Genès-Les-Carmes Cl-Fd - 17h

CONCERT
Quatuor Caliente - La Muscade, Blanzat - 17h

CONCERT+
Apéro jazz avec Tata Niglo's - Le Puy de la Lune, Cl-Fd - 18h30

CONCERT
Elvis Perkins - Jaakko Eino Kalevi La Coopérative de Mai, Cl-Fd - 20h30

LUNDI 07 DECEMBRE

CINÉMA/RENCONTRE
À la recherche de Vivian Maier **- de Charlie Siskel et John Maloof** - Le Rio, Cl-Fd- 18h

CONCERT
Chicago Blues Festival - La Coopérative de Mai, Cl-Fd - 20h30

MARDI 08 DECEMBRE

HUMOUR
Fabrice Éboué, Levez-vous ! - La Coopérative de Mai, Cl-Fd - 20h

CONCERT/APÉRO
Dandy - Le Puy de la Lune, Cl-Fd 21h

THÉÂTRE
L'amante anglaise **- Compagnie Le Banquet d'Avril** - Le Petit Vélo, Cl-Fd 21h - Jusqu'au 10 décembre

MERCREDI 09 DECEMBRE

JEUNE PUBLIC
Ça tourne pas rond **- Cie Croc Sol** Salle Albéria - Aubière -14h30 et 16h

CINÉMA
La Rue Rouge **- De Fritz Lang** - Le Rio, Cl-Fd- 18h30

CONCERT
Tonio Escamez - Librairie Les Volcans, Cl-Fd - 15h

CONCERT
By The Fall - Les pauses musicales de la boutique « Ne rien faire », Cl-Fd 17h

CONCERT
Odezenne - La Coopérative de Mai Cl-Fd - 20h30

CONCERT
Nach + Tomislav - La 2Deuche, Lempdes - 20h30

CONCERT
Night Blues Jam - Le Puy de la Lune, Cl-Fd - 20h30

HUMOUR
J'suis pas malade **- de Jacques Chambon et Damien Laquet** Défonce de rire, Cl-Fd - 20h et 15h le dimanche - Jusqu'au 13 décembre

JEUDI 10 DECEMBRE

JEUNE PUBLIC
Vy **- Michèle Nguyen** - Espace culturel Nelson-Mandela, Cl-Fd 14h30 et le 11 décembre à 14h30 et 20h

RENCONTRE/DÉDICACE
Daniel Herrero - Librairie Les Volcans, Cl-Fd - 16h30

LECTURE
Lectures choisies - Soirée de clôture des Automnales - Chapelle des Cordeliers, Cl-Fd - 20h

DANSE
Waves **- de Héla Fattoumi, Éric Lamoureux et Peter von Poehl** Le Sémaphore, Cébazat - 20h30

→ PROPOSEZ DES CULTURELS SUR WWW.LETRANSFO.FR

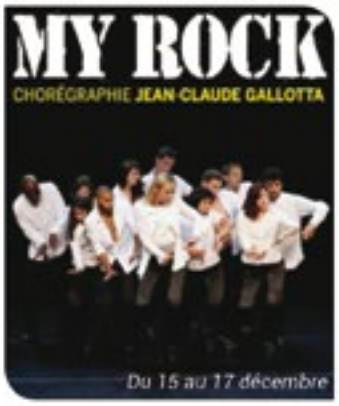

Ces gens là – Françoise Glière
Du 14 au 17 décembre

THÉÂTRE
***The Valley of Astonishment* - Peter Brook/Marie-Hélène Estienne** Maison de la Culture, Cl-Fd
20h30 - jusqu'au 11 décembre

THÉÂTRE
***Au beau milieu de la foule* - Cie Les guêpes rouges Théâtre -** Salle Dumoulin, Riom - 20h30

CONCERT
Afterwork avec Gontrand et les chapardeurs - Le Puy de la Lune, Cl-Fd 18h

CONCERT
Les Sales Majestés + Tagada Jones - La Puce a l'Oreille, Riom - 21h

CONCERT
Ed Banger House party - La Coopérative de Mai, Cl-Fd - 23h

VENDREDI 11 DECEMBRE

RENCONTRE/DÉBAT
Simon – Tournée d'auteur Bibliothèque Amelie-Murat, Chamalières - 17h

CONCERT
Aurélien Morro - Librairie Les Volcans, Cl-Fd - 21h

SPECTACLE
***Tout droit* - L'effet Dulogis -** Le Mulet Blanc, Cl-Fd - 18h30

HUMOUR
Marie-Chantal à bras le corps !
La Petite Gaillarde, Cl-Fd - 20h30
jusqu'au 12 décembre

CONCERT
***Viva Rossini !* - Le Centre Lyrique Clermont-Auvergne** - Espace culturel Nelson-Mandela, Cl-Fd - 18h30

CONCERT
***L'homme au pliant de toile* - de Jean-Yves Lenoir** - Théâtre Le Valet de Coeur, Cl-Fd - 20h30 - Jusqu'au 12 décembre

CONCERT
Lou Doillon- La Coopérative de Mai, Cl-Fd - 20h30

CONCERT
Scène ouverte Rock - Maison de l'Oradou, Cl-Fd - 20h30

SAMEDI 12 DECEMBRE

RENCONTRE/DÉBAT
Simon – Tournée d'auteur - Librairie Il Était une fois de Billom - 10h

JEUNE PUBLIC
***Le Procès de Pinocchio* - Athra & Cie -** L'Arlequin - Mozac - 16h

THÉÂTRE
***20ème anniversaire du Théâtre Vice Versa* -** Petit Théâtre de Vallières, Cl-Fd - 16h30 - Jusqu'au 13 décembre

CINÉMA
***Si nous avions été des statues* de Anne Terrasse** - Le Gamounet Saint Bonnet près-Riom - 19h

THÉÂTRE
***Chagrin d'Amour* - Audrey Vernon**
La Baie des Singes, Cournon - 20h33

CONCERT
***Les messagers du flambeau* - De Éric Satie** - Opéra, Cl-Fd - 20h30

CONCERT
Camélia Jordana - La Coloc' de la Culture, Cournon - 20h30

CONCERT
Abdul Aziz & Mumakata - Café-lecture Les Augustes, Cl-Fd - 20h30

CONCERT
TNT - AC/DC Tribute Band + Watt Else
La Puce a l'Oreille, Riom - 21h

CONCERT
Massif Collectif - Zinneke Days
Le Puy de la Lune, Cl-Fd - 21h30

CONCERT
Electro Coast #1 - Le Pocoloco Cl-Fd 22h

DIMANCHE 13 DECEMBRE

JEUNE PUBLIC
***Les aventures d'Aglaé au pays des malices et des merveilles* - Cie Le Souffleur de Verre -** La Muscade, Blanzat - 17h

JEUNE PUBLIC
***Les aventures d'Aglaé au pays des malices et des merveilles* Compagnie Le Souffleur de Verre** Salle Andre-Raynoird - Romagnat - 20h30

LUNDI 14 DECEMBRE

THÉÂTRE
***Ces gens-là* - Françoise Glière -** Maison de la Culture, Cl-Fd - 20h30 19h30 les 15 et 16 décembre et le 17 décembre à 14h30 et 19h30

CONCERT
Pascale Picard - La Coopérative de Mai, Cl-Fd - 20h30

CONCERT
Vincent Lucas et Laurent Wagschal Opéra, Cl-Fd - 20h30

CONCERT
***Viva Rossini !* - Le Centre Lyrique Clermont-Auvergne -** Espace culturel Nelson-Mandela, Cl-Fd - 18h30

MARDI 15 DECEMBRE

CINÉMA/RENCONTRE
***Les Grands Hommes* - De Anne-Charlotte Pasquier -** Le Rio, Cl-Fd 20h30

DANSE
***My Rock* - Jean-Claude Gallotta** Maison de la Culture, Cl-Fd - 21h Jusqu'au 17 décembre

SPECTACLE
Les Franglaises Nouvelle Version Le Sémaphore, Cébazat - 20h30

THÉÂTRE
***La vie de Galilée* - Par les élèves de 1ère L spécialité théâtre du lycée Virlogeux-** Les Abattoirs, Riom 20h30

MERCREDI 16 DECEMBRE

JEUNE PUBLIC
***Bêtes Humaines #1* : Les AnimMômes** Théâtre Cornillon, Gerzat - 18h

SPECTACLE
Les chroniques intergalactiques par les élèves du CRR - Conservatoire Emmanuel-Chabrier, Cl-Fd -14h et 18h

CONCERT
After\Work In Progress - Tact - Le Tremplin, Beaumont - 18h

CONCERT
Niandra Lades - Les pauses musicales de la boutique « Ne rien faire », Cl-Fd 17h

HUMOUR
***Smart phone* - de Jacques Chambon** Défonce de rire, Cl-Fd - 20h - 15h le dimanche - Jusqu'au 20 décembre

HUMOUR
***Avec des cochons* - Didier Bénureau** La 2Deuche, Lempdes - 20h30

JEUDI 17 DECEMBRE

JEUNE PUBLIC
***Non, mais t'as vu ma tête...* - Cie Lucamoros -** Espace culturel Nelson-Mandela, Cl-Fd - 14h30 et le 18 décembre à 14h30 et 20h

JEUNE PUBLIC
P'tit Serge : L'odyssée de Rick Le Cube La Coopérative de Mai, Cl-Fd -18h30

THÉÂTRE/LECTURE
***Lampedusa beach* - Compagnie DF** La Cour des Trois Coquins, Cl-Fd 19h30

CONCERT
Afterwork de Noël - La Puce a l'Oreille, Riom - 18h

CONCERT
Afterwork avec Moss - Le Puy de la Lune, Cl-Fd - 18h

CONCERT
Karine Deshayes - Orchestre d'Auvergne - Opéra, Cl-Fd - 20h30 Jusqu'au 18 décembre

VENDREDI 18 DECEMBRE

CINÉMA
Court-métrage : Le Jour le plus court Médiathèque Hugo-Pratt, Cournon 17h30

CINÉMA
Court-métrage : Le Jour le plus court Médiathèque Nicolas-Chamfort, Saint-Genès-Champanelle - 19h

THÉÂTRE
***Matin Brun* - Compagnie DF -** La Cour des Trois Coquins, Cl-Fd - 19h30

HUMOUR
***Basic Einstein* - Damien Jayat** La Baie des Singes, Cournon - 20h33

CONCERT
Ibrahim Maalouf - *Kalthoum* - La Coopérative de Mai, Cl-Fd - 20h30

CONCERT
No one is innocent - La Puce a l'Oreille, Riom - 21h

CONCERT
LMK + The Dub Shepherds - Le Baraka, Cl-Fd - 20h30

CONCERT
Rock'n Swinging Party - Le Pocoloco Cl-Fd - 20h30

CONCERT
Losoul (Playhouse / Frankfurt) + Huck (Telex) - Le One o One, Cl-Fd - 23h45

SAMEDI 19 DECEMBRE

CINÉMA
Court-métrage : Le Jour le plus court - *Médiathèque Jacques-Prévert Lempdes - 19h*

SPECTACLE
Les chroniques intergalactiques par les élèves du CRR - Espace culturel Nelson-Mandela, Cl-Fd - 15h et 18h

THÉÂTRE
Pour en finir avec la question juive **Compagnie DF -** La Cour des Trois Coquins, Cl-Fd - 19h30

THÉÂTRE
***Hors service* - Stéphane Plaza** Maison de la Culture, Cl-Fd - 20h30

HUMOUR
***Poing de vue* - Topick -** La Baie des Singes, Cournon - 20h33

SPECTACLE
***Le fantôme de l'opéra* - La troupe de théâtre amateur du CASC -** La Muscade, Blanzat - 20h30

CONCERT
Duo Reminiscence - Café-lecture Les Augustes, Cl-Fd - 20h30

CONCERT
The Colors Bars Experience **Elliott Smith « Figure 8 » -** Opéra, Cl-Fd 20h30

CONCERT
Les 50 ans de l'Orchestre Universitaire de Clermont-Ferrand - Eglise Saint-Genès-Les-Carmes Cl-Fd - 20h30

CONCERT
***Ensemble* - Field Hollers Band** Maison de la Culture, Salle Boris Vian, Cl-Fd - 21h

DIMANCHE 20 DECEMBRE

DANSE
***Le pays de nos désirs* - Air Food Company -** La Cour des Trois Coquins, Cl-Fd - 15h

CINÉMA/BALLET
***Casse-Noisette* - Pyotr Ilitch Tchaïkovski –** Ballet en direct du Théâtre du Bolchoï de Moscou Ciné Dôme, Aubière - 16h

LUNDI 21 DÉCEMBRE

JEUNE PUBLIC
***Ici et ailleurs* – Cie Pupella Noguès** Espace culturel Nelson-Mandela, Cl-Fd - 14h30 et le 22 décembre à 10h, 14h30 et 18h30

JEUNE PUBLIC
***La fugue du Père Noël* - De Catherine Vierne -** La Petite Gaillarde, Cl-Fd - 15h

JEUNE PUBLIC
***Le double Noël de Guignol* - Avec David Pagliaroli et Thierry Fillon** Défonce de rire, Cl-Fd - 15h - Jusqu'au 30 décembre

CINÉMA
Court-métrage : Le Jour le plus court La Jetée, Cl-Fd - 9h à 19h

CONCERT
Wessno - Librairie Les Volcans, Cl-Fd 21h

HUMOUR
***Piliers de comptoir* - De et avec Thierry Fillon et David Pagliaroli -** Défonce de rire, Cl-Fd - 20h - Jusqu'au 30 décembre

MARDI 22 DÉCEMBRE

JEUNE PUBLIC
***L'ange* - De Pierre Gripari -** La Petite Gaillarde, Cl-Fd - 15h

CONCERT
Café musical avec l'Orchestre d'Auvergne - Au pied du sapin Centre socio-culturel Anatole-France, Cl-Fd 18h30

CONCERT
Café musical avec l'Orchestre d'Auvergne - Au pied du sapin - Salon de l'Hôtel de ville, Cl-Fd - 12h15 et 13h15

CONCERT
Matt Low + Le Grand Fusil - Le Puy de la Lune, Cl-Fd - 21h

MERCREDI 23 DÉCEMBRE

CONCERT
Kissinmas - Les pauses musicales de la boutique « Ne rien faire », Cl-Fd 17h

JEUDI 24 DÉCEMBRE
VENDREDI 25 DÉCEMBRE
MERCREDI 30 DÉCEMBRE

JEUNE PUBLIC
***Un pingouin dans mon frigo* - Cie Ad Hoc -** La Muscade, Blanzat - 16h

CONCERT
Aberdeeners - Les pauses musicales de la boutique « Ne rien faire », Cl-Fd 17h

JEUDI 31 DÉCEMBRE

HUMOUR
***Ah Zut !* - Jean-Lou de Tapia et Jacky Matte -** La Baie des Singes, Cournon 18h06

LUNDI 4 JANVIER

CONCERT
Semaine de l'improvisation #2 - Conservatoire Emmanuel-Chabrier, Cl-Fd - 14h et 18h

MARDI 5 JANVIER

THÉÂTRE
***Avant que j'oublie* – Vanessa Van Durme, Richard Brunel -** Maison de la Culture, Cl-Fd - 20h30 - Jusqu'au 8 janvier

TOUTE L'ÉQUIPE DU TRANSFO VOUS SOUHAITE DE PASSER DE BELLES FÊTES DE FIN D'ANNÉE !

Les expositions

***Le conflit intérieur* - Gilles Caron**
Du 9 octobre au 9 janvier - Hôtel Fonfreyde, Cl-Fd

***Urban Sketchers* - Le Parc des Volcans**
Du 17 octobre au 30 décembre
Maison de Site du Puy-de-Dôme

***My models* - Marie Lancelin**
Du 29 octobre au 19 décembre
Galerie In Extenso, Cl-Fd

***Collages de presse* - Marie-Hélène Espinasse**
Du 3 novembre au 31 décembre
La Chose Typo, Cl-Fd

Gilles Aillaud
Du 10 octobre au 17 janvier - FRAC Auvergne

Laurie Roche - Photos
Du 1er octobre au 18 décembre
Le Tremplin, Beaumont

Jean Moiras
Du 30 octobre au 12 décembre
AMAC, Chamalières

***From freedom to controlled and back* – Susan Shup**
Du 26 novembre au 16 janvier
Galerie Louis Gendre, Chamalières

***Chasseur de brouillard* – Jae-Bum Myoung**
Du 9 décembre au 20 décembre
Les Abattoirs, Riom

***Les fables mouvantes* – Djihem**
Du 10 novembre au 31 décembre
Galerie Moutt'art, Cl-Fd

***Animus* – Fabien Harel**
Du 3 décembre au 31 janvier
Théâtre de Royat-Chamalières

***Indigo*, vêtements et textiles du monde**
Du 16 mai au 10 janvier
Musée Bargoin, Cl-Fd

***Nature et mouvement* – Jules Chadel**
Du 6 novembre au 7 février
Musée D'art Roger-Quilliot, Cl-Fd

***Fleurs brisées* – Sergio Moscona**
Du 14 novembre au 20 mars
Musée Mandet, Riom

L'Opéra, une histoire de costumes Centre lyrique Clermont-Auvergne
Du 16 novembre au 11 décembre
Centre Anatole-France, Cl-Fd

L'Opéra, une histoire de costumes Centre lyrique Clermont-Auvergne
Du 16 novembre au 11 décembre
Espace culturel Nelson-Mandela, Cl-Fd

Mirsada Rebic
Du 7 décembre au 15 février
Mairie de Gerzat

SORTIR

Envie de déjeuner, dîner, boire un verre... Petite sélection d'adresses zappiennes.

Des goûts et des couleurs
Place du Changil- Clermont-Fd
Tél. : 04 73 19 37 82
www.restaurantgoutsetcouleurs.com
Ouvert le midi du mardi au vendredi, le soir lundi au samedi.
Menu de 32€ à 58€. Formule déjeuner à 22€

Des goûts et des couleurs

Excellent rendez-vous gourmand niché au calme sur la place du Changil, dans un cadre harmonieux aux couleurs ensoleillées. Une cuisine raffinée du Chef Vincent Dhumes, qui mixe avec brio tradition et créativité. Une nouvelle carte d'automne qui nous convie à de subtiles découvertes, privilégiant toujours les humeurs du marché, les meilleurs producteurs et le tout fait maison. Goûtez donc la Noisette de chevreuil rôtie, sauce au chocolat, marmelade de coings et agrumes... Pour le midi, une formule déjeuner à 22€ à tomber !

Le Puy de la Lune
3 rue de la Michodière – Clermont-Fd
Station de tram : Gaillard
Tél : 04 73 37 15 51
www.lepuydelalune.com
Du mardi au dimanche : à partir de 18 h pour boire un verre, et 19 h 30 - 0 h 30 pour dîner, fermeture à 2 h.

Le Puy de la Lune

Bar, restaurant, club de jazz : cette véritable institution clermontoise est un savant (et savoureux) mélange des genres. À l'apéritif, dès 18 h, en salle ou au comptoir, plus de quarante bières différentes et un choix de vins raviront les amateurs comme les spécialistes. Puis, de 19 h 30 à... 00 h 30 (!), le restaurant vous régale des spécialités du chef, tandis que la salle située au sous-sol programme un nombre incroyable de concerts de jazz (calendrier sur le site web) !

Le Savoyard Gourmand
Place du Champgil – Clermont-Fd
(descendre la rue St Dominique dernière rue à droite)
Tél. : 04 73 31 36 72
www.le-savoyard-gourmand.com
Ouvert le midi du mardi au vendredi et tous les soirs

Le Savoyard Gourmand

Depuis 7 ans maintenant, les Clermontois amoureux de fromage peuvent retrouver l'ambiance chaleureuse et conviviale de l'après-ski dans ce sympathique chalet savoyard, tout de bois vêtu ! Dévalez les pistes urbaines et venez-vous revigorer autour de généreuses spécialités fromagères : raclette à volonté , tartiflette, camembert gourmand, reblochonnade, croûte gratinée, et autres fondues...

Le Petit Chaperon Rouge
48 rue Fontgiève – Clermont-Fd
Tél. : 04 73 37 29 92
www.restaurant-chaperon-rouge-clermont-fd.fr
Tous les soirs à partir de 19h
(fermé le mardi)

Le Petit Chaperon Rouge

Un joli conte gourmand, où se régaler d'excellentes spécialités fromagères : des raclettes, des fondues de tartiflettes, de la truffade, du Mont d'Or... Mais aussi des spécialités de viande : la Plancha du Chasseur, la fondue bourguignonne et en exclu à Clermont, le fameux Chapeau Tatare. L'histoire se termine avec la Fondue des Petits Lutins ou un cocktail Blanche Neige. Une chaleureuse cuisine, tout fait maison, à des tarifs vraiment Tom Pouce... le grand méchant loup ne croquera pas votre porte-monnaie !

De la bouche à l'oreille
84 bd François Mitterand – Clermont-Fd
Tel : 04.73.29.19.11
www.delabouchealoreille.com
Du lundi au samedi midi et soir
Dégustation au comptoirs dès 18h30

De la bouche à l'oreille

Hep ! Vous êtes sympas, on vous souffle une excellente adresse un peu planquée entrel'hôtel Océania et l'ancienne polyclinique, qui réjouit les amateurs de bonne chère et de bon vin. Une carte qui virevolte autour d'une cuisine traditionnelle régionale avec des menus Made in Auvergne, de bons burgers et deux plats du jour viande et poisson le midi, à agrémenter avec des vins d'ici et d'ailleurs. Faites tourner le bon plan, c'est ça le bouche à oreille !

L'Hacienda Café
5 place Gaillard – Clermont-Fd
Tél. : 04 73 16 86 41
Lundi au dimanche : 9h-2h non stop

L'Hacienda Café

A (re)découvrir un hot spot toute la journée ! Côté resto, un service continu jusqu'à minuit. Côté bar: une belle déco lounge avec canapés moelleux pour profiter des apéros gourmands, tapas et cocktails de folie, et ensuite faire la fête au rythme d'une playlist festive Hip Hop, Electro Swing, Folk-Country, Jazz, Rock, Latino... Possibilité de fêter vos évènements : anniversaire, EVJF (ou garçon !) pour des groupes de 10 à 200 personnes. Le plus : Happy Hour de 17h à 20h, cocktails à 5€, demi de Kro à 2€ et pinte Kro à 4€.

Les Kancres
4 rue Saint Vincent de Paul – Clermont-Fd
Tél. : 04 73 29 28 97
www.leskancres.fr
Facebook : les Kancres
Du mardi au samedi midi et soir

Les Kancres

Vieilles cartes scolaires, bureaux d'écoliers et tableaux noirs... les amoureux du vintage vont se réjouir de savoureuses madeleines de Proust déco dans ce petit resto ludique et chaleureux. Le samedi Les Kancres deviennent « brunchés » ! Vous pourrez y emmener votre tribu de mômes (ou de potes) bruncher à partir de 11h30. Pour 25 €, tout est compris : boissons chaudes, jus de fruit frais, œufs brouillés/charcut/fromage et une farandole de gourmandises sucrées pour démarrer le week-end tout en douceur.

Le Byblos
51 rue Fontgièvre - Clermont Fd
Tél. : 04 73 36 97 65
www.lebyblos.fr
Ouvert du mardi midi au vendredi soir et le samedi uniquement le soir.
Service jusqu'à minuit

Le Byblos

Embarquement immédiat pour le Liban, direction Le Byblos où le chaleureux Elias nous concocte de délicieux hoummous, tabouleh, fattouch, labne, en nouveautés, des cuisses de grenouilles, un tajine de poulet, du poulpe..... du tout frais, tout fait maison. Une cuisine parfumée, riches de saveurs ensoleillées de la Méditerranée, avec un petit menu le midi à 13 € : 2 plats + café et le soir, un copieux mezzé (festival de petits plats froids et chauds sur place ou à emporter) avec dessert ou café à 22€, sans oublier les dégustations du chef renouvelées à l'ardoise !

Le Caz Brasserie Casino de Royat
Allée du Pariou – Royat
Tél. : 04 73 29 52 52

Le Caz Brasserie Casino de Royat

Qui dit casino dit jeu, OK, mais pas que ! Le Caz est la brasserie du Casino de Royat, un restaurant convivial, avec une nouvelle déco plus tendance à partir du 20 décembre, accessible à tous, même aux non-joueurs bien-sûr et même aux enfants ! C'est jackpot pour eux d'avoir le droit d'aller déjeuner ou dîner au Casino ! Et on peut même miser sur le Caz pour les réveillons (menu spécial de Noël à 25€ et menu Nouvel An à 39 €). Sans oublier la formule déjeuner express le midi à 12,90€.

Derrière
12, place de la Victoire
Clermont-Ferrand
Tél. : 04 73 91 57 14
Ouvert tous les jours
de 11h à 1h du matin

Derrière

Depuis 6 ans déjà, l'équipe accueillante de cette brasserie récemment relookée assure le service toute la journée de 11h30 à 23h30, 7 jours sur 7 même le dimanche. Ainsi, après vous être régalé au déjeuner en version brasserie jusqu'à 15h30, vous pouvez grignoter de savoureuses assiettes variées toute l'après-midi et le soir jusqu'à 23h.
Et pour accompagner tout ça, profitez d'un vin choisi avec soin à déguster sur la terrasse ensoleillée ou à l'abri du petit coin extérieur chauffé. Allez vite poser vos fesses au joli Derrière !

Le Garage Soleil
40 avenue des Thermes (à proximité du carrefour Europe)
Tél. : 04 73 37 93 13
Du lundi au vendredi midi
Mercredi, jeudi et vendredi soir

Le Garage Soleil

C'est une adresse un peu secrète au cœur de Chamalières, qui mérite un petit détour gourmand. Les habitués du quartier ne s'y trompent pas, ils aiment y savourer une bonne cuisine traditionnelle de produits exclusivement maison des entrées au dessert. En hits de la carte pour nous réchauffer cet hiver : bœuf carottes, blanquette de veau, couscous, carbonade de bœuf à la flamande... et les excellents ris de veau aux morilles. Le soir, on y trinque et on y dîne dans une ambiance musicale autour d'une belle sélection de vins. Possibilité de soirée privée jusqu'à 40 personnes y compris le samedi.

H PARK
Rue de l'Eminée - Clermont-Fd
(face Mazzo)
Tél. : 04 73 91 40 31
Ouvert 7j/7
www.hpark.fr

H PARK

Une brasserie + un pub + un complexe sportif = un lieu de vie unique créé par notre chouchou jaune et bleu Aurélien Rougerie. Côté sport, du rugby, du squash, du foot indoor. Côté resto, déjeuner ou dîner 7j/7 , repas d'affaire, entre amis ou soirée d'anniversaire. Côté pub, ambiance lounge pour boire un verre, regarder les matchs sur les 7 écrans géants et profiter des soirées DJ, concert, spectacle, manifestation sportive...Une ambiance forcément rugby, chaleur, convivialité et bonne humeur garanties!

CHRONIQUES DES HAINES ORDINAIRES
JE HAIS LES JEUX VIDÉO

Des minables succédanées d'existences aventureuses pour médiocres à tendance dépressive. Ils sont pourtant des dizaines de millions à travers le monde, chaque jour, à perdre des heures précieuses dans ce monde virtuel prétendument ludique.

Au lieu d'écrire des livres. De conquérir une femme. De bâtir une maison. De faire un enfant. De créer un parti politique honnête. Ou de se laver quotidiennement. Oui, car les joueurs de jeux vidéo sont généralement sales, avec des cheveux gras. Ils sont moches aussi. Maladivement pâles. Quasi aveugles, également, à force de passer leur semblant de vie devant un écran. Et physiquement, quelle horreur : ils sont trop gros, ou trop maigres. De plus, on ne comprend rien à ceux qu'ils marmonnent : ils perdent quasiment l'usage de la parole à cause de leur pratique vidéoludique muette, et ils emploient leur propre jargon hérité de leurs pratiques aliénantes. Enfin, ces hordes de joueurs sont pour la plupart des hommes, et qui plus est, des hommes frustrés sexuellement. Il suffit d'assister, un jour, à une compétition de jeux vidéo en réseaux, pour s'en convaincre.

Je parle en connaissance de cause : j'ai fait cette expérience. Il y a peu. Une petite centaine de joueurs étaient agglutinés dans plusieurs salles d'une université. Pour un concours national. Ça sentait fort la sueur, la pizza bon marché, et le plastique brûlé. Il y avait quatre filles dans le tas. Trois avaient des t-shirt débiles vantant des films pour geeks. La dernière portait une chemise à carreau fermée jusqu'aux poils du menton. Bref, pas de quoi se déconcentrer dans sa partie.

Pendant quelques minutes, j'ai suivi cette compétition virtuelle. Pour découvrir. Comprendre. Analyser. J'ai vu des jeunes gens, entre 16 et 38 ans, dépendants et totalement paumés. S'adressant les uns aux autres par onomatopée ; pratiquant une ultra violence virtuelle parfois effrayante ; cherchant un peu d'émotion et de reconnaissance, là où la vraie vie ne leur laisse, sans doute, que des miettes ; préférant observer leur avatar que leur reflet dans un miroir ; et ne semblant connaître l'amour qu'à travers les plateformes de vidéos pornographiques en ligne. Une armée de consommateurs dépressifs en puissance. Un réjouissant spectacle sur l'instant, soit. Mais quelque peu déprimant, si on pense au futur.

Certes, je saisis ce besoin impérieux de fuir une réalité trop cruelle. J'ai même une réelle affection pour les rêveurs. Mais pour ceux qui rêvent par leurs propres moyens, se laissant emporter au gré de leur imagination fertile, dans des contrées inexplorées. Pas par des moutons à manettes qui font là où on leur dit faire. Qui rêvent selon les limites fixées par des programmateurs informatiques ingénieux. Qui se réinventent, en échange d'un acte d'achat, dans des proportions étroites. Même plus capables de rêver par eux-mêmes, non ! Des assistés ! Des assistés oniriques !

Des assistés en tout ! Même pour séduire ! Je vois, tout autour de moi, ces gens qui draguent par téléphone, à distance, via les réseaux sociaux, ou plus sûrement en utilisant des applications idoines. Comme Tinder. Où est passer la dragde de rue ? L'authentique ? Elle a été abandonnée aux grossiers et aux vulgaires. À l'image de certains sites internet, comme le fameux payetaschnek, où des femmes racontent, notamment, comment elles ont été « abordées » – enfin, plutôt violées verbalement, voire menacées – dans la rue par des sous-hommes.

Moi, il y a quelques années encore, il m'arrivait de faire l'humour à des passantes. Un mot. Un trait d'esprit. Une remarque. Pour créer du lien. Apporter un peu de folie. De couleurs. D'émotion. C'était mon jeu vidéo à moi. Le projet étant moins de trouver une compagne pour la nuit que de créer un instant poétique. De marivauder. D'improviser. Qui n'a pas connu ce moment enivrant où vous abordez une belle inconnue, sans rien préparer, si ce n'est, éventuellement, une phrase d'accroche trouvée quelques secondes avant. Du type : « Mademoiselle, faites attention, vous venez de marcher sur mon cœur ! » ; « Pardon, pourriez-vous m'aider à traverser la chaussée ?... Euh non, je ne suis pas aveugle, c'est d'ailleurs pour cela que c'est à vous que je le demande » ; « Excusez-moi, mais vous ressemblez à ma mère jeune. C'est très déstabilisant pour moi. Vous m'autorisez à vous offrir un verre sans vous appeler maman ? », etc.

Un peu d'humour. De singularité. Et d'élégance. Au pire, je n'ai laissé à ces passantes qu'un souvenir amusé à se raconter entre copines. J'appelle cela de la pure générosité. Offrir gratuitement des anecdotes croustillantes. Pour rien. Pour la légende.

Les jeux vidéo, la séduction, et pourquoi pas les fêtes de Noël tant que j'y suis... je tourne en rond. J'hésite. Je fuis l'actualité. J'avais déjà rencontré ce problème en janvier dernier. Je ressens cette même gêne depuis le vendredi 13 novembre. Dois-je faire semblant de rien ? Me taire ? Sur les attentats. Les victimes. L'état d'urgence. Les perquisitions administratives. Ne dois-je pas, plutôt, me fendre d'un texte enlevé sur la question du terrorisme ? Au contraire, ai-je la charge de distraire mes fidèles lecteurs assommés par ce flux d'informations continues anxiogènes ?

J'ai fait le choix de ne pas en parler. Ou très peu. Je voudrais seulement écrire qu'au moment des attentats, le week-end même, se tenait l'édition 2015 du Rendez-vous du carnet de voyage. Alors, j'ai immédiatement pensé à son fondateur, Michel Renaud, assassiné lors de l'attaque du journal *Charlie-Hebdo* en janvier. Et à sa famille. À ses proches. Obligés de « replonger » dans cet enfer. Ce week-end-là, précisément. Humblement, mes pensées les accompagnent.

Raoul
raouldezap@gmail.com

NOËL SERA CHAUD !

Rue Ernest Cristal - À la pointe du km lancé
CLERMONT-FERRAND

Rue Nelson Mandela - Rond point Carrefour
ISSOIRE

20 € OFFERTS(1) POUR L'OUVERTURE DE SON LIVRET A(2)

DU 1ER NOVEMBRE AU 15 DÉCEMBRE 2015

GRAND JEU
DES PETITES BOUILLES

Postez la photo de votre bébé. Les 10 photos les plus plébiscitées(3) seront soumises à notre grand jury(4) qui élira le bébé, future effigie de notre prochaine campagne naissance.

CAISSE D'EPARGNE D'AUVERGNE ET DU LIMOUSIN

banquier et assureur au quotidien.

Pour participer
rendez-vous sur la page Facebook(5) Caisse d'Epargne /Auvergne Limousin /

Like

Ou flashez le QR code ci-dessous(5)

(1) Offre valable du 01/11/2015 au 31/12/2016 pour toute ouverture d'un Livret A effectuée avant le 1er anniversaire de l'enfant sur présentation du livret de famille, non cumulable avec d'autres promotions. Les 20 euros sont versés le mois suivant l'ouverture du Livret A. Une seule offre de naissance proposée par enfant. (2) Il ne peut être détenu qu'un seul Livret A par enfant. Versements et retraits de 10 € minimum. Le Livret A est plafonné à 22 950 € hors intérêts capitalisés. Rémunération de 0,75 % non soumise à l'impôt sur le revenu ni aux prélèvements sociaux. Taux net d'impôts en vigueur au 01/11/2015. (3) Règlement de jeu disponible en agence et sur la page Facebook de la Caisse d'Épargne d'Auvergne et du Limousin. (4) Voir composition du jury dans le règlement du jeu. (5) Coût de connexion selon votre fournisseur d'accès.

Caisse d'Epargne et de Prévoyance d'Auvergne et du Limousin, Banque coopérative régie par les articles L512-85 et suivants du Code monétaire et financier, Société Anonyme à Directoire et Conseil d'Orientaton et de Surveillance – Capital social de 283 922 900 euros – Siège social : 63, rue Montlosier 63000 Clermont-Ferrand – 382 742 013 RCS Clermont-Ferrand – Intermédiaire en assurance immatriculé à l'ORIAS sous le n° 07 006 292 – Titulaire de la carte professionnelle « Transactions sur immeubles et fonds de commerce sans perception de fonds, effets ou valeurs » n°463 délivrée par la Préfecture du Puyde- Dôme. Crédit photo : Thinkstock- PRO DIRECT MARKETING - RC 88B1179.